

ANEXOS

Anexo 1 – Modificações Orçamentais

CLASS. ORGÂNICA	CÓD. ORÇ. PRIVATIVO	ANO
511030100	5061	2021

CLASSIFICAÇÃO ECONÓMICA		DOTAÇÕES INICIAIS	ALTERAÇÕES ORÇAMENTAIS				DOTAÇÕES CORRIGIDAS	OBSERVAÇÕES	
CÓDIGO	DESIGNAÇÃO		TRANSFERÊNCIAS DE VERBAS ENTRE RUBRICAS		CRÉDITOS ESPECIAIS	MODIFICAÇÕES NA REDACÇÃO DA RUBRICA			REP. ABAT. AOS PAGAMENTOS
			REFORÇOS	ANULAÇÕES					
(1)	(2)	(3)	(4)	(5)	(6)	(7)	(8)	(9)=(3)+(4)-(5)+(6)-(-7)	(10)
311 01	Despesas com o pessoal	0,00	776 448,00	5 000,00	0,00		22 114,58	771 448,00	
311 0101	Remunerações certas e permanentes	0,00	628 627,00	0,00	0,00		22 000,00	628 627,00	
311 010102	Orgãos sociais	0,00	82 680,00	0,00	0,00		0,00	82 680,00	
311 010102 00 00	Orgãos sociais	0,00	76 180,00	0,00	0,00		0,00	76 180,00	
311 010102 S0 00	Orgãos sociais-Plurianual	0,00	6 500,00	0,00	0,00		0,00	6 500,00	
311 010103 00 00	Pessoal dos quadros-Regime de função pública	0,00	59 378,00	0,00	0,00		2 000,00	59 378,00	
311 010104 00 00	Pessoal dos quadros-Reg de contrato individual trabalho	0,00	281 239,00	0,00	0,00		20 000,00	281 239,00	
311 010107	Pessoal em regime de tarefa ou avença	0,00	19 816,00	0,00	0,00		0,00	19 816,00	
311 010107 00 00	Pessoal em regime de tarefa ou avença	0,00	8 844,00	0,00	0,00		0,00	8 844,00	
311 010107 S0 00	Pessoal em regime de tarefa ou avença-Plurianual	0,00	10 972,00	0,00	0,00		0,00	10 972,00	
311 010111 00 00	Representação	0,00	33 573,00	0,00	0,00		0,00	33 573,00	
311 010112 00 00	Suplementos e prémios	0,00	19 186,00	0,00	0,00		0,00	19 186,00	
311 010113	Subsídio de refeição	0,00	38 677,00	0,00	0,00		0,00	38 677,00	
311 010113 AO 00	Subsídio de refeição-Funcionários	0,00	35 958,00	0,00	0,00		0,00	35 958,00	
311 010113 B0 00	Subsídio de refeição-Orgãos Sociais	0,00	2 719,00	0,00	0,00		0,00	2 719,00	
311 010114	Subsídio de férias e de Natal	0,00	94 078,00	0,00	0,00		0,00	94 078,00	
311 010114 SF A0	Subsídio de férias-Funcionários	0,00	38 278,00	0,00	0,00		0,00	38 278,00	
311 010114 SF B0	Subsídio de férias-Orgãos Sociais	0,00	8 761,00	0,00	0,00		0,00	8 761,00	
311 010114 SN A0	Subsídio de Natal-Funcionários	0,00	38 278,00	0,00	0,00		0,00	38 278,00	
311 010114 SN B0	Subsídio de Natal-Orgãos Sociais	0,00	8 761,00	0,00	0,00		0,00	8 761,00	

_____, em 24 de Fevereiro de 2022

(Assinaturas)

CLASS. ORGÂNICA	CÓD. ORÇ. PRIVATIVO	ANO
511030100	5061	2021

CLASSIFICAÇÃO ECONÓMICA		DOTAÇÕES INICIAIS	ALTERAÇÕES ORÇAMENTAIS				DOTAÇÕES CORRIGIDAS	OBSERVAÇÕES	
CÓDIGO	DESIGNAÇÃO		TRANSFERÊNCIAS DE VERBAS ENTRE RUBRICAS		CRÉDITOS ESPECIAIS	MODIFICAÇÕES NA REDACÇÃO DA RUBRICA			REP. ABAT. AOS PAGAMENTOS
			REFORÇOS	ANULAÇÕES					
(1)	(2)	(3)	(4)	(5)	(6)	(7)	(8)	(9)=(3)+(4)-(5)+(6)+(-7)	(10)
311 0102	Abonos variáveis ou eventuais	0,00	8 957,00	0,00	0,00		0,00	8 957,00	
311 010204 00 00	Ajudas de custo	0,00	7 851,00	0,00	0,00		0,00	7 851,00	
311 010214	Outros abonos em numerário ou espécie	0,00	1 106,00	0,00	0,00		0,00	1 106,00	
311 010214 B0 00	Subsídio de Insularidade	0,00	1 106,00	0,00	0,00		0,00	1 106,00	
311 0103	Segurança social	0,00	138 864,00	5 000,00	0,00		114,58	133 864,00	
311 010304	Outras prestações familiares	0,00	3 232,00	0,00	0,00		0,00	3 232,00	
311 010304 A0 00	Out. prest. familiares-Sub. Social p/Inclusão	0,00	2 302,00	0,00	0,00		0,00	2 302,00	
311 010304 B0 00	Out. prest. familiares-Sub. Assist. 3ªPessoa	0,00	930,00	0,00	0,00		0,00	930,00	
311 010305	Contribuições para a segurança social	0,00	135 632,00	5 000,00	0,00		114,58	130 632,00	
311 010305 A0 A0	CGA	0,00	42 987,00	5 000,00	0,00		0,00	37 987,00	
311 010305 A0 B0	Segurança Social	0,00	91 698,00	0,00	0,00		0,34	91 698,00	
311 010305 A0 C0	Fundo de Reserva e Compensação	0,00	947,00	0,00	0,00		114,24	947,00	
381 01	Despesas com o pessoal	426 712,00	0,00	426 712,00	0,00		0,00	0,00	
381 0101	Remunerações certas e permanentes	283 891,00	0,00	283 891,00	0,00		0,00	0,00	
381 010104 00 00	Pessoal dos quadros-Reg de contrato individual trabalho	78 561,00	0,00	78 561,00	0,00		0,00	0,00	
381 010107	Pessoal em regime de tarefa ou avença	19 816,00	0,00	19 816,00	0,00		0,00	0,00	
381 010107 O0 00	Pessoal em regime de tarefa ou avença	8 844,00	0,00	8 844,00	0,00		0,00	0,00	
381 010107 S0 00	Pessoal em regime de tarefa ou avença-Plurianual	10 972,00	0,00	10 972,00	0,00		0,00	0,00	
381 010111 00 00	Representação	33 573,00	0,00	33 573,00	0,00		0,00	0,00	
381 010112 00 00	Suplementos e prémios	19 186,00	0,00	19 186,00	0,00		0,00	0,00	

_____, em 24 de Fevereiro de 2022

(Assinaturas)

CLASS. ORGÂNICA	CÓD. ORÇ. PRIVATIVO	ANO
511030100	5061	2021

CLASSIFICAÇÃO ECONÓMICA		DOTAÇÕES INICIAIS	ALTERAÇÕES ORÇAMENTAIS				DOTAÇÕES CORRIGIDAS	OBSERVAÇÕES	
CÓDIGO	DESIGNAÇÃO		TRANSFERÊNCIAS DE VERBAS ENTRE RUBRICAS		CRÉDITOS ESPECIAIS	MODIFICAÇÕES NA REDACÇÃO DA RUBRICA			REP. ABAT. AOS PAGAMENTOS
			REFORÇOS	ANULAÇÕES					
(1)	(2)	(3)	(4)	(5)	(6)	(7)	(8)	(9)=(3)+(4)-(5)+(6)+(-7)	(10)
381 010113	Subsídio de refeição	38 677,00	0,00	38 677,00	0,00		0,00	0,00	
381 010113 AO 00	Subsídio de refeição-Funcionários	35 958,00	0,00	35 958,00	0,00		0,00	0,00	
381 010113 B0 00	Subsídio de refeição-Orgãos Sociais	2 719,00	0,00	2 719,00	0,00		0,00	0,00	
381 010114	Subsídio de férias e de Natal	94 078,00	0,00	94 078,00	0,00		0,00	0,00	
381 010114 SF A0	Subsídio de férias-Funcionários	38 278,00	0,00	38 278,00	0,00		0,00	0,00	
381 010114 SF B0	Subsídio de férias-Orgãos Sociais	8 761,00	0,00	8 761,00	0,00		0,00	0,00	
381 010114 SN A0	Subsídio de Natal-Funcionários	38 278,00	0,00	38 278,00	0,00		0,00	0,00	
381 010114 SN B0	Subsídio de Natal-Orgãos Sociais	8 761,00	0,00	8 761,00	0,00		0,00	0,00	
381 0102	Abonos variáveis ou eventuais	8 957,00	0,00	8 957,00	0,00		0,00	0,00	
381 010204 00 00	Ajudas de custo	7 851,00	0,00	7 851,00	0,00		0,00	0,00	
381 010214	Outros abonos em numerário ou espécie	1 106,00	0,00	1 106,00	0,00		0,00	0,00	
381 010214 B0 00	Subsídio de Insularidade	1 106,00	0,00	1 106,00	0,00		0,00	0,00	
381 0103	Segurança social	133 864,00	0,00	133 864,00	0,00		0,00	0,00	
381 010304	Outras prestações familiares	3 232,00	0,00	3 232,00	0,00		0,00	0,00	
381 010304 A0 00	Out. prest. familiares-Sub. Social p/Inclusão	2 302,00	0,00	2 302,00	0,00		0,00	0,00	
381 010304 B0 00	Out. prest. familiares-Sub. Assist. 3ªPessoa	930,00	0,00	930,00	0,00		0,00	0,00	
381 010305	Contribuições para a segurança social	130 632,00	0,00	130 632,00	0,00		0,00	0,00	
381 010305 A0 A0	CGA	42 987,00	0,00	42 987,00	0,00		0,00	0,00	
381 010305 A0 B0	Segurança Social	87 198,00	0,00	87 198,00	0,00		0,00	0,00	
381 010305 A0 C0	Fundo de Reserva e Compensação	447,00	0,00	447,00	0,00		0,00	0,00	

_____, em 24 de Fevereiro de 2022

(Assinaturas)

CLASS. ORGÂNICA	CÓD. ORÇ. PRIVATIVO	ANO
511030100	5061	2021

CLASSIFICAÇÃO ECONÓMICA		DOTAÇÕES INICIAIS	ALTERAÇÕES ORÇAMENTAIS				DOTAÇÕES CORRIGIDAS	OBSERVAÇÕES	
CÓDIGO	DESIGNAÇÃO		TRANSFERÊNCIAS DE VERBAS ENTRE RUBRICAS		CRÉDITOS ESPECIAIS	MODIFICAÇÕES NA REDACÇÃO DA RUBRICA			REP. ABAT. AOS PAGAMENTOS
			REFORÇOS	ANULAÇÕES					
(1)	(2)	(3)	(4)	(5)	(6)	(7)	(8)	(9)=(3)+(4)-(5)+(6)+(-7)	(10)
381 02	Aquisição de bens e serviços	201 527,00	34 281,00	20 531,00	0,00		0,00	215 277,00	
381 0201	Aquisição de bens	14 780,00	2 914,00	2 985,00	0,00		0,00	14 709,00	
381 020102	Combustíveis e lubrificantes	5 000,00	2 914,00	1 500,00	0,00		0,00	6 414,00	
381 020102 00 00	Combustíveis e lubrificantes	5 000,00	2 914,00	1 500,00	0,00		0,00	6 414,00	
381 020103 00 00	Munições explosivos e artificios	1 000,00	0,00	750,00	0,00		0,00	250,00	
381 020104	Limpeza e higiene	2 000,00	0,00	0,00	0,00		0,00	2 000,00	
381 020104 00 00	Limpeza e higiene	2 000,00	0,00	0,00	0,00		0,00	2 000,00	
381 020107 00 00	Vestuário e artigos pessoais	1 800,00	0,00	0,00	0,00		0,00	1 800,00	
381 020111 00 00	Material de consumo clínico	800,00	0,00	600,00	0,00		0,00	200,00	
381 020117 00 00	Ferramentas e utensílios	4 000,00	0,00	0,00	0,00		0,00	4 000,00	
381 020118 00 00	Livros e documentação técnica	180,00	0,00	135,00	0,00		0,00	45,00	
381 0202	Aquisição de serviços	186 747,00	31 367,00	17 546,00	0,00		0,00	200 568,00	
381 020201	Encargos das instalações	103 169,00	0,00	11 000,00	0,00		0,00	92 169,00	
381 020201 A0 00	Água	15 000,00	0,00	3 500,00	0,00		0,00	11 500,00	
381 020201 AS LT	Água - ARD ARM	27 528,00	0,00	0,00	0,00		0,00	27 528,00	
381 020201 B0 00	Electricidade	45 000,00	0,00	7 500,00	0,00		0,00	37 500,00	
381 020201 BS LT	Electricidade - ARD EEM	15 641,00	0,00	0,00	0,00		0,00	15 641,00	
381 020203 00 00	Conservação de bens	9 844,00	3 300,00	1 000,00	0,00		0,00	12 144,00	
381 020212	Seguros	6 414,00	1 000,00	790,00	0,00		0,00	6 624,00	
381 020212 B0 00	Seguros	0,00	1 000,00	790,00	0,00		0,00	210,00	

_____, em 24 de Fevereiro de 2022

(Assinaturas)

CLASS. ORGÂNICA	CÓD. ORÇ. PRIVATIVO	ANO
511030100	5061	2021

CLASSIFICAÇÃO ECONÓMICA		DOTAÇÕES INICIAIS	ALTERAÇÕES ORÇAMENTAIS				DOTAÇÕES CORRIGIDAS	OBSERVAÇÕES	
CÓDIGO	DESIGNAÇÃO		TRANSFERÊNCIAS DE VERBAS ENTRE RUBRICAS		CRÉDITOS ESPECIAIS	MODIFICAÇÕES NA REDACÇÃO DA RUBRICA			REP. ABAT. AOS PAGAMENTOS
			REFORÇOS	ANULAÇÕES					
(1)	(2)	(3)	(4)	(5)	(6)	(7)	(8)	(9)=(3)+(4)-(5)+(6)+(-)(7)	(10)
381 020212 BS 00	Seguros-Plurianual	6 414,00	0,00	0,00	0,00		0,00	6 414,00	
381 020214	Estudos pareceres projectos e consultadoria	0,00	26 767,00	0,00	0,00		0,00	26 767,00	
381 020214 D0 00	Estudos pareceres projectos e consultadoria-Outros	0,00	26 767,00	0,00	0,00		0,00	26 767,00	
381 020220	Outros trabalhos especializados	0,00	300,00	0,00	0,00		0,00	300,00	
381 020220 C0 00	Outros trabalhos especializados	0,00	300,00	0,00	0,00		0,00	300,00	
381 020225	Outros serviços	67 320,00	0,00	4 756,00	0,00		0,00	62 564,00	
381 020225 O0 00	Outros serviços	30 000,00	0,00	4 756,00	0,00		0,00	25 244,00	
381 020225 SL T0	Outros serviços ARD ARM	37 320,00	0,00	0,00	0,00		0,00	37 320,00	
381 06	Outras despesas correntes	51 359,00	0,00	30 454,00	115 003,00		0,00	135 908,00	
381 0602	Diversas	51 359,00	0,00	30 454,00	115 003,00		0,00	135 908,00	
381 060201	Impostos e taxas	51 359,00	0,00	30 454,00	115 003,00		0,00	135 908,00	
381 060201 O0 00	Impostos e taxas	51 359,00	0,00	30 454,00	115 003,00		0,00	135 908,00	
388 01	Despesas com o pessoal	344 736,00	0,00	344 736,00	0,00		0,00	0,00	
388 0101	Remunerações certas e permanentes	344 736,00	0,00	344 736,00	0,00		0,00	0,00	
388 010102	Orgãos sociais	82 680,00	0,00	82 680,00	0,00		0,00	0,00	
388 010102 O0 00	Orgãos sociais	76 180,00	0,00	76 180,00	0,00		0,00	0,00	
388 010102 S0 00	Orgãos sociais-Plurianual	6 500,00	0,00	6 500,00	0,00		0,00	0,00	
388 010103 00 00	Pessoal dos quadros-Regime de função pública	59 378,00	0,00	59 378,00	0,00		0,00	0,00	
388 010104 00 00	Pessoal dos quadros-Reg de contrato individual trabalho	202 678,00	0,00	202 678,00	0,00		0,00	0,00	
388 02	Aquisição de bens e serviços	80 264,00	9 716,00	9 716,00	0,00		0,00	80 264,00	

_____, em 24 de Fevereiro de 2022

(Assinaturas)

CLASS. ORÇÂNICA	CÓD. ORÇ. PRIVATIVO	ANO
511030100	5061	2021

CLASSIFICAÇÃO ECONÓMICA		DOTAÇÕES INICIAIS	ALTERAÇÕES ORÇAMENTAIS					DOTAÇÕES CORRIGIDAS	OBSERVAÇÕES
CÓDIGO	DESIGNAÇÃO		TRANSFERÊNCIAS DE VERBAS ENTRE RUBRICAS		CRÉDITOS ESPECIAIS	MODIFICAÇÕES NA REDACÇÃO DA RUBRICA	REP. ABAT. AOS PAGAMENTOS		
			REFORÇOS	ANULAÇÕES					
(1)	(2)	(3)	(4)	(5)	(6)	(7)	(8)	(9)=(3)+(4)-(5)+(6)+(-7)	(10)
388 0201	Aquisição de bens	71 525,00	6 600,00	9 694,00	0,00		0,00	68 431,00	
388 020102	Combustíveis e lubrificantes	71 525,00	100,00	8 094,00	0,00		0,00	63 531,00	
388 020102 S0 00	Combustíveis e lubrificantes	71 525,00	100,00	8 094,00	0,00		0,00	63 531,00	
388 020107 00 00	Vestuário e artigos pessoais	0,00	500,00	0,00	0,00		0,00	500,00	
388 020117 00 00	Ferramentas e utensílios	0,00	4 500,00	1 500,00	0,00		0,00	3 000,00	
388 020121	Outros bens	0,00	1 500,00	100,00	0,00		0,00	1 400,00	
388 020121 00 00	Outros bens	0,00	1 500,00	100,00	0,00		0,00	1 400,00	
388 0202	Aquisição de serviços	8 739,00	3 116,00	22,00	0,00		0,00	11 833,00	
388 020214	Estudos pareceres projectos e consultadoria	0,00	3 116,00	0,00	0,00		0,00	3 116,00	
388 020214 D0 00	Estudos pareceres projectos e consultadoria-Outros	0,00	3 116,00	0,00	0,00		0,00	3 116,00	
388 020220	Outros trabalhos especializados	7 442,00	0,00	0,00	0,00		0,00	7 442,00	
388 020220 CS E0	Outros trabalhos especializados-Plurianual Acton It	3 782,00	0,00	0,00	0,00		0,00	3 782,00	
388 020220 CS F0	Outros trabalhos especializados-Plurianual Informática	3 660,00	0,00	0,00	0,00		0,00	3 660,00	
388 020222	Serviços de saúde	1 297,00	0,00	22,00	0,00		0,00	1 275,00	
388 020222 HS 00	Serviços de saúde-Plurianual	1 297,00	0,00	22,00	0,00		0,00	1 275,00	
513 01	Despesas com o pessoal	228 714,00	0,00	0,00	0,00		0,46	228 714,00	
513 0101	Remunerações certas e permanentes	177 400,00	0,00	0,00	0,00		0,00	177 400,00	
513 010102	Órgãos sociais	25 393,00	0,00	0,00	0,00		0,00	25 393,00	
513 010102 00 00	Órgãos sociais	25 393,00	0,00	0,00	0,00		0,00	25 393,00	
513 010103 00 00	Pessoal dos quadros-Regime de função pública	29 690,00	0,00	0,00	0,00		0,00	29 690,00	

_____ , em 24 de Fevereiro de 2022

(Assinaturas)

MODIFICAÇÕES ORÇAMENTAIS - DESPESA

PERÍODO DE 2021/01/01 A 2021/12/31

CLASS. ORGÂNICA	CÓD. ORÇ. PRIVATIVO	ANO
511030100	5061	2021

CLASSIFICAÇÃO ECONÓMICA		DOTAÇÕES INICIAIS	ALTERAÇÕES ORÇAMENTAIS				DOTAÇÕES CORRIGIDAS	OBSERVAÇÕES	
CÓDIGO	DESIGNAÇÃO		TRANSFERÊNCIAS DE VERBAS ENTRE RUBRICAS		CRÉDITOS ESPECIAIS	MODIFICAÇÕES NA REDACÇÃO DA RUBRICA			REP. ABAT. AOS PAGAMENTOS
			REFORÇOS	ANULAÇÕES					
(1)	(2)	(3)	(4)	(5)	(6)	(7)	(8)	(9)=(3)+(4)-(5)+(6)+-(7)	(10)
513 010104 00 00	Pessoal dos quadros-Reg de contrato individual trabalho	92 817,00	0,00	0,00	0,00		0,00	92 817,00	
513 010111 00 00	Representação	10 692,00	0,00	0,00	0,00		0,00	10 692,00	
513 010112 00 00	Suplementos e prémios	6 110,00	0,00	0,00	0,00		0,00	6 110,00	
513 010113	Subsídio de refeição	12 698,00	0,00	0,00	0,00		0,00	12 698,00	
513 010113 AO 00	Subsídio de refeição-Funcionários	11 832,00	0,00	0,00	0,00		0,00	11 832,00	
513 010113 B0 00	Subsídio de refeição-Órgãos Sociais	866,00	0,00	0,00	0,00		0,00	866,00	
513 0102	Abonos variáveis ou eventuais	6 500,00	0,00	0,00	0,00		0,00	6 500,00	
513 010204 00 00	Ajudas de custo	2 500,00	0,00	0,00	0,00		0,00	2 500,00	
513 010213 00 00	Outros suplementos e prémios	4 000,00	0,00	0,00	0,00		0,00	4 000,00	
513 0103	Segurança social	44 814,00	0,00	0,00	0,00		0,46	44 814,00	
513 010304	Outras prestações familiares	1 536,00	0,00	0,00	0,00		0,00	1 536,00	
513 010304 A0 00	Out. prest. familiares-Sub. Social p/Inclusão	1 094,00	0,00	0,00	0,00		0,00	1 094,00	
513 010304 B0 00	Out. prest. familiares-Sub. Assist. 3ªPessoa	442,00	0,00	0,00	0,00		0,00	442,00	
513 010305	Contribuições para a segurança social	43 278,00	0,00	0,00	0,00		0,46	43 278,00	
513 010305 A0 A0	CGA	13 691,00	0,00	0,00	0,00		0,00	13 691,00	
513 010305 A0 B0	Segurança Social	29 279,00	0,00	0,00	0,00		0,46	29 279,00	
513 010305 A0 C0	Fundo de Reserva e Compensação	308,00	0,00	0,00	0,00		0,00	308,00	
513 02	Aquisição de bens e serviços	299 409,00	40 923,00	39 673,00	0,00		0,00	300 659,00	
513 0201	Aquisição de bens	89 997,00	17 250,00	15 053,00	0,00		0,00	92 194,00	
513 020101 00 00	Matérias-primas e subsidiárias	9 520,00	0,00	0,00	0,00		0,00	9 520,00	

_____ , em 24 de Fevereiro de 2022

(Assinaturas)

MODIFICAÇÕES ORÇAMENTAIS - DESPESA

PERÍODO DE 2021/01/01 A 2021/12/31

CLASS. ORGÂNICA	CÓD. ORÇ. PRIVATIVO	ANO
511030100	5061	2021

CLASSIFICAÇÃO ECONÓMICA		DOTAÇÕES INICIAIS	ALTERAÇÕES ORÇAMENTAIS				DOTAÇÕES CORRIGIDAS	OBSERVAÇÕES	
CÓDIGO	DESIGNAÇÃO		TRANSFERÊNCIAS DE VERBAS ENTRE RUBRICAS		CRÉDITOS ESPECIAIS	MODIFICAÇÕES NA REDACÇÃO DA RUBRICA			REP. ABAT. AOS PAGAMENTOS
			REFORÇOS	ANULAÇÕES					
(1)	(2)	(3)	(4)	(5)	(6)	(7)	(8)	(9)=(3)+(4)-(5)+(6)+(-7)	(10)
513 020104	Limpeza e higiene	12 177,00	0,00	0,00	0,00		0,00	12 177,00	
513 020104 S0 00	Limpeza e higiene-Plurianual	12 177,00	0,00	0,00	0,00		0,00	12 177,00	
513 020106 00 00	Alimentação-Géneros para confeccionar	12 000,00	4 500,00	750,00	0,00		0,00	15 750,00	
513 020108	Material de escritorio	2 500,00	0,00	1 077,00	0,00		0,00	1 423,00	
513 020108 A0 00	Material de escritorio-Papel	1 000,00	0,00	77,00	0,00		0,00	923,00	
513 020108 B0 00	Material de escritorio-Consumíveis de Impressão	500,00	0,00	350,00	0,00		0,00	150,00	
513 020108 C0 00	Material de escritorio-Outros	1 000,00	0,00	650,00	0,00		0,00	350,00	
513 020109	Produtos químicos e farmacêuticos	3 000,00	0,00	2 250,00	0,00		0,00	750,00	
513 020109 C0 00	Produtos químicos e farmacêuticos-Outros	3 000,00	0,00	2 250,00	0,00		0,00	750,00	
513 020112 00 00	Material de transporte-peças	3 300,00	0,00	2 500,00	0,00		0,00	800,00	
513 020114 00 00	Outro material-peças	5 000,00	0,00	0,00	0,00		0,00	5 000,00	
513 020117 00 00	Ferramentas e utensílios	5 000,00	10 000,00	0,00	0,00		0,00	15 000,00	
513 020121	Outros bens	37 500,00	2 750,00	8 476,00	0,00		0,00	31 774,00	
513 020121 O0 00	Outros bens	33 343,00	2 750,00	8 476,00	0,00		0,00	27 617,00	
513 020121 S0 00	Outros bens-Plurianual CO2	4 157,00	0,00	0,00	0,00		0,00	4 157,00	
513 0202	Aquisição de serviços	209 412,00	23 673,00	24 620,00	0,00		0,00	208 465,00	
513 020201	Encargos das instalações	60 000,00	0,00	0,00	0,00		0,00	60 000,00	
513 020201 A0 00	Água	15 000,00	0,00	0,00	0,00		0,00	15 000,00	
513 020201 B0 00	Electricidade	45 000,00	0,00	0,00	0,00		0,00	45 000,00	
513 020202	Limpeza e higiene	3 000,00	0,00	1 000,00	0,00		0,00	2 000,00	

_____ , em 24 de Fevereiro de 2022

(Assinaturas)

CLASS. ORGÂNICA	CÓD. ORÇ. PRIVATIVO	ANO
511030100	5061	2021

CLASSIFICAÇÃO ECONÓMICA		DOTAÇÕES INICIAIS	ALTERAÇÕES ORÇAMENTAIS				DOTAÇÕES CORRIGIDAS	OBSERVAÇÕES	
CÓDIGO	DESIGNAÇÃO		TRANSFERÊNCIAS DE VERBAS ENTRE RUBRICAS		CRÉDITOS ESPECIAIS	MODIFICAÇÕES NA REDACÇÃO DA RUBRICA			REP. ABAT. AOS PAGAMENTOS
			REFORÇOS	ANULAÇÕES					
(1)	(2)	(3)	(4)	(5)	(6)	(7)	(8)	(9)=(3)+(4)-(5)+(6)+(-7)	(10)
513 020202 00 00	Limpeza e higiene	3 000,00	0,00	1 000,00	0,00		0,00	2 000,00	
513 020203 00 00	Conservação de bens	30 000,00	1 251,00	6 500,00	0,00		0,00	24 751,00	
513 020208	Locação de outros bens	10 000,00	7 776,00	150,00	0,00		0,00	17 626,00	
513 020208 00 00	Locação de outros bens	10 000,00	7 776,00	150,00	0,00		0,00	17 626,00	
513 020209	Comunicações	4 980,00	0,00	1 613,00	0,00		0,00	3 367,00	
513 020209 CS 00	Comunicações fixas de voz-Plurianual	2 040,00	0,00	513,00	0,00		0,00	1 527,00	
513 020209 DS 00	Comunicações móveis-Plurianual	2 520,00	0,00	950,00	0,00		0,00	1 570,00	
513 020209 EO 00	Outros serviços de comunicações	420,00	0,00	150,00	0,00		0,00	270,00	
513 020210	Transportes	22 067,00	0,00	4 631,00	0,00		0,00	17 436,00	
513 020210 Z0 00	Transportes	8 000,00	0,00	650,00	0,00		0,00	7 350,00	
513 020210 ZS A0	Transportes-Plurianual Porto Santo	13 188,00	0,00	3 688,00	0,00		0,00	9 500,00	
513 020210 ZS C0	Transportes-Plurianual Subprodutos	879,00	0,00	293,00	0,00		0,00	586,00	
513 020212	Seguros	18 586,00	1 588,00	284,00	0,00		0,00	19 890,00	
513 020212 B0 00	Seguros	14 780,00	1 588,00	284,00	0,00		0,00	16 084,00	
513 020212 BS 00	Seguros-Plurianual	3 806,00	0,00	0,00	0,00		0,00	3 806,00	
513 020214	Estudos pareceres projectos e consultadoria	861,00	13 058,00	861,00	0,00		0,00	13 058,00	
513 020214 CS BO	Serviços de natureza económica e financeira-Plurianual	861,00	0,00	861,00	0,00		0,00	0,00	
513 020214 D0 00	Estudos pareceres projectos e consultadoria-Outros	0,00	13 058,00	0,00	0,00		0,00	13 058,00	
513 020217	Publicidade	1 500,00	0,00	250,00	0,00		0,00	1 250,00	
513 020217 C0 00	Publicidade-Outra	1 500,00	0,00	250,00	0,00		0,00	1 250,00	

_____, em 24 de Fevereiro de 2022

(Assinaturas)

MODIFICAÇÕES ORÇAMENTAIS - DESPESA

PERÍODO DE 2021/01/01 A 2021/12/31

CLASS. ORGÂNICA	CÓD. ORÇ. PRIVATIVO	ANO
511030100	5061	2021

CLASSIFICAÇÃO ECONÓMICA		DOTAÇÕES INICIAIS	ALTERAÇÕES ORÇAMENTAIS				DOTAÇÕES CORRIGIDAS	OBSERVAÇÕES	
CÓDIGO	DESIGNAÇÃO		TRANSFERÊNCIAS DE VERBAS ENTRE RUBRICAS		CRÉDITOS ESPECIAIS	MODIFICAÇÕES NA REDACÇÃO DA RUBRICA			REP. ABAT. AOS PAGAMENTOS
			REFORÇOS	ANULAÇÕES					
(1)	(2)	(3)	(4)	(5)	(6)	(7)	(8)	(9)=(3)+(4)-(5)+(6)+(-7)	(10)
513 020218	Vigilância e segurança	1 244,00	0,00	939,00	0,00		0,00	305,00	
513 020218 00 00	Vigilância e segurança	1 244,00	0,00	939,00	0,00		0,00	305,00	
513 020220	Outros trabalhos especializados	25 174,00	0,00	6 392,00	0,00		0,00	18 782,00	
513 020220 AS B0	Outros trabalhos especializados-Plurianual Cont Impressão	2 577,00	0,00	0,00	0,00		0,00	2 577,00	
513 020220 C0 00	Outros trabalhos especializados	10 000,00	0,00	6 392,00	0,00		0,00	3 608,00	
513 020220 CS A0	Outros trabalhos especializados-Plurianual Contabilidade	5 564,00	0,00	0,00	0,00		0,00	5 564,00	
513 020220 CS B0	Outros trabalhos especializados-Plurianual Análises ETAR	1 000,00	0,00	0,00	0,00		0,00	1 000,00	
513 020220 CS C0	Outros trabalhos especializados-Plurianual Análises Agua	206,00	0,00	0,00	0,00		0,00	206,00	
513 020220 CS D0	Outros trabalhos especializados-Plurianual ETAR	5 827,00	0,00	0,00	0,00		0,00	5 827,00	
513 020224 00 00	Encargos de cobrança de receitas	2 000,00	0,00	2 000,00	0,00		0,00	0,00	
513 020225	Outros serviços	30 000,00	0,00	0,00	0,00		0,00	30 000,00	
513 020225 00 00	Outros serviços	30 000,00	0,00	0,00	0,00		0,00	30 000,00	
513 05	Subsídios	8 000,00	0,00	0,00	0,00		0,00	8 000,00	
513 0508	Famílias	8 000,00	0,00	0,00	0,00		0,00	8 000,00	
513 050803 00 00	Outras	8 000,00	0,00	0,00	0,00		0,00	8 000,00	
513 06	Outras despesas correntes	51 221,00	0,00	1 250,00	0,00		0,00	49 971,00	
513 0602	Diversas	51 221,00	0,00	1 250,00	0,00		0,00	49 971,00	
513 060201	Impostos e taxas	50 721,00	0,00	1 250,00	0,00		0,00	49 471,00	
513 060201 00 00	Impostos e taxas	28 641,00	0,00	1 250,00	0,00		0,00	27 391,00	
513 060201 SL T0	Impostos e taxas-ARD SRA	22 080,00	0,00	0,00	0,00		0,00	22 080,00	

_____, em 24 de Fevereiro de 2022

(Assinaturas)

MODIFICAÇÕES ORÇAMENTAIS - DESPESA

PERÍODO DE 2021/01/01 A 2021/12/31

CLASS. ORGÂNICA	CÓD. ORÇ. PRIVATIVO	ANO
511030100	5061	2021

CLASSIFICAÇÃO ECONÓMICA		DOTAÇÕES INICIAIS	ALTERAÇÕES ORÇAMENTAIS				DOTAÇÕES CORRIGIDAS	OBSERVAÇÕES	
CÓDIGO	DESIGNAÇÃO		TRANSFERÊNCIAS DE VERBAS ENTRE RUBRICAS		CRÉDITOS ESPECIAIS	MODIFICAÇÕES NA REDACÇÃO DA RUBRICA			REP. ABAT. AOS PAGAMENTOS
			REFORÇOS	ANULAÇÕES					
(1)	(2)	(3)	(4)	(5)	(6)	(7)	(8)	(9)=(3)+(4)-(5)+(6)+-(7)	(10)
513 060203	Outras	500,00	0,00	0,00	0,00		0,00	500,00	
513 060203 00 00	Outras	500,00	0,00	0,00	0,00		0,00	500,00	
522 01	Despesas com o pessoal	0,00	0,00	0,00	24 753,00		40 000,00	24 753,00	
522 0101	Remunerações certas e permanentes	0,00	0,00	0,00	24 700,00		40 000,00	24 700,00	
522 010102	Orgãos sociais	0,00	0,00	0,00	1 200,00		0,00	1 200,00	
522 010102 S0 00	Orgãos sociais-Plurianual	0,00	0,00	0,00	1 200,00		0,00	1 200,00	
522 010103 00 00	Pessoal dos quadros-Regime de função pública	0,00	0,00	0,00	2 000,00		0,00	2 000,00	
522 010104 00 00	Pessoal dos quadros-Reg de contrato individual trabalho	0,00	0,00	0,00	20 000,00		40 000,00	20 000,00	
522 010107	Pessoal em regime de tarefa ou avença	0,00	0,00	0,00	1 500,00		0,00	1 500,00	
522 010107 00 00	Pessoal em regime de tarefa ou avença	0,00	0,00	0,00	1 500,00		0,00	1 500,00	
522 0103	Segurança social	0,00	0,00	0,00	53,00		0,00	53,00	
522 010305	Contribuições para a segurança social	0,00	0,00	0,00	53,00		0,00	53,00	
522 010305 AT C0	Fundo de Reserva e Compensação-Transitado	0,00	0,00	0,00	53,00		0,00	53,00	
522 02	Aquisição de bens e serviços	0,00	9 378,00	9 378,00	38 452,00		0,00	38 452,00	
522 0201	Aquisição de bens	0,00	5 000,00	6 000,00	18 219,00		0,00	17 219,00	
522 020101 00 00	Matérias-primas e subsidiárias	0,00	0,00	0,00	5 000,00		0,00	5 000,00	
522 020104	Limpeza e higiene	0,00	0,00	0,00	3 219,00		0,00	3 219,00	
522 020104 T0 00	Limpeza e higiene-Transitado	0,00	0,00	0,00	3 219,00		0,00	3 219,00	
522 020114 00 00	Outro material-peças	0,00	0,00	5 500,00	10 000,00		0,00	4 500,00	
522 020117 00 00	Ferramentas e utensilios	0,00	5 000,00	500,00	0,00		0,00	4 500,00	

_____, em 24 de Fevereiro de 2022

(Assinaturas)

CLASS. ORGÂNICA	CÓD. ORÇ. PRIVATIVO	ANO
511030100	5061	2021

CLASSIFICAÇÃO ECONÓMICA		DOTAÇÕES INICIAIS	ALTERAÇÕES ORÇAMENTAIS					DOTAÇÕES CORRIGIDAS	OBSERVAÇÕES
CÓDIGO	DESIGNAÇÃO		TRANSFERÊNCIAS DE VERBAS ENTRE RUBRICAS		CRÉDITOS ESPECIAIS	MODIFICAÇÕES NA REDACÇÃO DA RUBRICA	REP. ABAT. AOS PAGAMENTOS		
			REFORÇOS	ANULAÇÕES					
(1)	(2)	(3)	(4)	(5)	(6)	(7)	(8)	(9)=(3)+(4)-(5)+(6)+-(7)	(10)
522 0202	Aquisição de serviços	0,00	4 378,00	3 378,00	20 233,00		0,00	21 233,00	
522 020203 00 00	Conservação de bens	0,00	1 749,00	0,00	10 233,00		0,00	11 982,00	
522 020214	Estudos pareceres projectos e consultadoria	0,00	629,00	499,00	0,00		0,00	130,00	
522 020214 D0 00	Estudos pareceres projectos e consultadoria-Outros	0,00	629,00	499,00	0,00		0,00	130,00	
522 020220	Outros trabalhos especializados	0,00	0,00	2 879,00	10 000,00		0,00	7 121,00	
522 020220 C0 00	Outros trabalhos especializados	0,00	0,00	2 879,00	10 000,00		0,00	7 121,00	
522 020225	Outros serviços	0,00	2 000,00	0,00	0,00		0,00	2 000,00	
522 020225 O0 00	Outros serviços	0,00	2 000,00	0,00	0,00		0,00	2 000,00	
522 05	Subsídios	0,00	0,00	0,00	33,00		0,00	33,00	
522 0508	Famílias	0,00	0,00	0,00	33,00		0,00	33,00	
522 050803	Outras	0,00	0,00	0,00	33,00		0,00	33,00	
522 050803 T0 00	Outras-Transitado	0,00	0,00	0,00	33,00		0,00	33,00	
522 07	Aquisição de bens de capital	0,00	0,00	0,00	85 100,00		0,00	85 100,00	
522 0701	Investimentos	0,00	0,00	0,00	85 100,00		0,00	85 100,00	
522 070110	Equipamento básico	0,00	0,00	0,00	85 100,00		0,00	85 100,00	
522 070110 O0 00	Equipamento básico	0,00	0,00	0,00	85 100,00		0,00	85 100,00	
712 02	Aquisição de bens e serviços	9 000,00	16 704,00	0,00	82 479,00		0,00	108 183,00	
712 0201	Aquisição de bens	9 000,00	16 704,00	0,00	82 479,00		0,00	108 183,00	
712 020104	Limpeza e higiene	4 000,00	16 704,00	0,00	33 296,00		0,00	54 000,00	
712 020104 O0 00	Limpeza e higiene	4 000,00	16 704,00	0,00	33 296,00		0,00	54 000,00	

_____, em 24 de Fevereiro de 2022

(Assinaturas)

CLASS. ORGÂNICA	CÓD. ORÇ. PRIVATIVO	ANO
511030100	5061	2021

CLASSIFICAÇÃO ECONÓMICA		DOTAÇÕES INICIAIS	ALTERAÇÕES ORÇAMENTAIS				DOTAÇÕES CORRIGIDAS	OBSERVAÇÕES	
CÓDIGO	DESIGNAÇÃO		TRANSFERÊNCIAS DE VERBAS ENTRE RUBRICAS		CRÉDITOS ESPECIAIS	MODIFICAÇÕES NA REDACÇÃO DA RUBRICA			REP. ABAT. AOS PAGAMENTOS
			REFORÇOS	ANULAÇÕES					
(1)	(2)	(3)	(4)	(5)	(6)	(7)	(8)	(9)=(3)+(4)-(5)+(6)+-(7)	(10)
712 020107 00 00	Vestuário e artigos pessoais	5 000,00	0,00	0,00	49 183,00		0,00	54 183,00	
712 06	Outras despesas correntes	0,00	0,00	0,00	10 817,00		0,00	10 817,00	
712 0602	Diversas	0,00	0,00	0,00	10 817,00		0,00	10 817,00	
712 060201	Impostos e taxas	0,00	0,00	0,00	10 817,00		0,00	10 817,00	
712 060201 00 00	Impostos e taxas	0,00	0,00	0,00	10 817,00		0,00	10 817,00	
TOTAL		1 700 942,00	887 450,00	887 450,00	356 637,00		62 115,04	2 057 579,00	

_____, em 24 de Fevereiro de 2022

(Assinaturas)

CLASS. ORGÂNICA	CÓD. ORÇ. PRIVATIVO	ANO
518030100	5061 P	2021

CLASSIFICAÇÃO ECONÓMICA		DOTAÇÕES INICIAIS	ALTERAÇÕES ORÇAMENTAIS					DOTAÇÕES CORRIGIDAS	OBSERVAÇÕES
CÓDIGO	DESIGNAÇÃO		TRANSFERÊNCIAS DE VERBAS ENTRE RUBRICAS		CRÉDITOS ESPECIAIS	MODIFICAÇÕES NA REDACÇÃO DA RUBRICA	REP. ABAT. AOS PAGAMENTOS		
			REFORÇOS	ANULAÇÕES					
(1)	(2)	(3)	(4)	(5)	(6)	(7)	(8)	(9)=(3)+(4)-(5)+(6)+(-7)	(10)
381 02	Aquisição de bens e serviços	200 000,00	47 292,00	49 795,00	0,00		0,00	197 497,00	
381 0202	Aquisição de serviços	200 000,00	47 292,00	49 795,00	0,00		0,00	197 497,00	
381 020214	Estudos pareceres projectos e consultadoria	200 000,00	47 292,00	49 795,00	0,00		0,00	197 497,00	
381 020214 D0 00	Estudos pareceres projectos e consultadoria-Outros	200 000,00	47 292,00	49 795,00	0,00		0,00	197 497,00	
381 03	Juros e outros encargos	9 257,00	0,00	9 257,00	0,00		0,00	0,00	
381 0301	Juros da dívida pública	9 257,00	0,00	9 257,00	0,00		0,00	0,00	
381 030103	Sociedades financeiras - Bancos e outras instituições financeiras	9 257,00	0,00	9 257,00	0,00		0,00	0,00	
381 030103 ZS 00	Sociedades financeiras - Bancos e outras instituições financeiras	9 257,00	0,00	9 257,00	0,00		0,00	0,00	
381 05	Subsídios	2 400,00	0,00	1 560,00	0,00		0,00	840,00	
381 0508	Famílias	2 400,00	0,00	1 560,00	0,00		0,00	840,00	
381 050803	Outras	2 400,00	0,00	1 560,00	0,00		0,00	840,00	
381 050803 O0 00	Outras	2 400,00	0,00	1 560,00	0,00		0,00	840,00	
381 07	Aquisição de bens de capital	410 000,00	0,00	112 500,00	0,00		0,00	297 500,00	
381 0701	Investimentos	410 000,00	0,00	112 500,00	0,00		0,00	297 500,00	
381 070104	Construções diversas	150 000,00	0,00	112 500,00	0,00		0,00	37 500,00	
381 070104 O0 00	Construções diversas	150 000,00	0,00	112 500,00	0,00		0,00	37 500,00	
381 070106	Material de transporte	250 000,00	0,00	0,00	0,00		0,00	250 000,00	
381 070106 O0 00	Material de transporte	250 000,00	0,00	0,00	0,00		0,00	250 000,00	
381 070107	Equipamento de informática	10 000,00	0,00	0,00	0,00		0,00	10 000,00	

_____, em 24 de Fevereiro de 2022

(Assinaturas)

CLASS. ORGÂNICA	CÓD. ORÇ. PRIVATIVO	ANO
518030100	5061 P	2021

CLASSIFICAÇÃO ECONÓMICA		DOTAÇÕES INICIAIS	ALTERAÇÕES ORÇAMENTAIS				DOTAÇÕES CORRIGIDAS	OBSERVAÇÕES	
CÓDIGO	DESIGNAÇÃO		TRANSFERÊNCIAS DE VERBAS ENTRE RUBRICAS		CRÉDITOS ESPECIAIS	MODIFICAÇÕES NA REDACÇÃO DA RUBRICA			REP. ABAT. AOS PAGAMENTOS
			REFORÇOS	ANULAÇÕES					
(1)	(2)	(3)	(4)	(5)	(6)	(7)	(8)	(9)=(3)+(4)-(5)+(6)+(-7)	(10)
381 070107 C0 00	Equipamento de informática	10 000,00	0,00	0,00	0,00		0,00	10 000,00	
383 02	Aquisição de bens e serviços	2 000,00	0,00	0,00	0,00		0,00	2 000,00	
383 0202	Aquisição de serviços	2 000,00	0,00	0,00	0,00		0,00	2 000,00	
383 020214	Estudos pareceres projectos e consultadoria	2 000,00	0,00	0,00	0,00		0,00	2 000,00	
383 020214 D0 00	Estudos pareceres projectos e consultadoria	2 000,00	0,00	0,00	0,00		0,00	2 000,00	
383 07	Aquisição de bens de capital	112 950,00	0,00	0,00	0,00		0,00	112 950,00	
383 0701	Investimentos	112 950,00	0,00	0,00	0,00		0,00	112 950,00	
383 070104	Construções diversas	54 625,00	0,00	0,00	0,00		0,00	54 625,00	
383 070104 O0 00	Construções diversas	54 625,00	0,00	0,00	0,00		0,00	54 625,00	
383 070110	Equipamento básico	13 700,00	0,00	0,00	0,00		0,00	13 700,00	
383 070110 B0 00	Equipamento básico	13 700,00	0,00	0,00	0,00		0,00	13 700,00	
383 070111	Ferramentas e utensílios	44 625,00	0,00	0,00	0,00		0,00	44 625,00	
383 070111 O0 00	Ferramentas e utensílios	44 625,00	0,00	0,00	0,00		0,00	44 625,00	
384 02	Aquisição de bens e serviços	2 700,00	0,00	0,00	0,00		0,00	2 700,00	
384 0202	Aquisição de serviços	2 700,00	0,00	0,00	0,00		0,00	2 700,00	
384 020214	Estudos pareceres projectos e consultadoria	2 700,00	0,00	0,00	0,00		0,00	2 700,00	
384 020214 D0 00	Estudos pareceres projectos e consultadoria	2 700,00	0,00	0,00	0,00		0,00	2 700,00	
384 07	Aquisição de bens de capital	152 745,00	0,00	0,00	0,00		0,00	152 745,00	
384 0701	Investimentos	152 745,00	0,00	0,00	0,00		0,00	152 745,00	
384 070104	Construções diversas	73 875,00	0,00	0,00	0,00		0,00	73 875,00	

_____ , em 24 de Fevereiro de 2022

(Assinaturas)

CLASS. ORGÂNICA	CÓD. ORÇ. PRIVATIVO	ANO
518030100	5061 P	2021

CLASSIFICAÇÃO ECONÓMICA		DOTAÇÕES INICIAIS	ALTERAÇÕES ORÇAMENTAIS				DOTAÇÕES CORRIGIDAS	OBSERVAÇÕES	
CÓDIGO	DESIGNAÇÃO		TRANSFERÊNCIAS DE VERBAS ENTRE RUBRICAS		CRÉDITOS ESPECIAIS	MODIFICAÇÕES NA REDACÇÃO DA RUBRICA			REP. ABAT. AOS PAGAMENTOS
			REFORÇOS	ANULAÇÕES					
(1)	(2)	(3)	(4)	(5)	(6)	(7)	(8)	(9)=(3)+(4)-(5)+(6)+(-)(7)	(10)
384 070104 00 00	Construções diversas	73 875,00	0,00	0,00	0,00		0,00	73 875,00	
384 070110	Equipamento básico	18 495,00	0,00	0,00	0,00		0,00	18 495,00	
384 070110 B0 00	Equipamento básico	18 495,00	0,00	0,00	0,00		0,00	18 495,00	
384 070111	Ferramentas e utensílios	60 375,00	0,00	0,00	0,00		0,00	60 375,00	
384 070111 00 00	Ferramentas e utensílios	60 375,00	0,00	0,00	0,00		0,00	60 375,00	
453 02	Aquisição de bens e serviços	15 300,00	0,00	0,00	0,00		0,00	15 300,00	
453 0202	Aquisição de serviços	15 300,00	0,00	0,00	0,00		0,00	15 300,00	
453 020214	Estudos pareceres projectos e consultadoria	15 300,00	0,00	0,00	0,00		0,00	15 300,00	
453 020214 D0 00	Estudos pareceres projectos e consultadoria	15 300,00	0,00	0,00	0,00		0,00	15 300,00	
453 07	Aquisição de bens de capital	1 371 305,00	0,00	0,00	0,00		0,00	1 371 305,00	
453 0701	Investimentos	1 371 305,00	0,00	0,00	0,00		0,00	1 371 305,00	
453 070104	Construções diversas	671 500,00	0,00	0,00	0,00		0,00	671 500,00	
453 070104 00 00	Construções diversas	671 500,00	0,00	0,00	0,00		0,00	671 500,00	
453 070110	Equipamento básico	104 805,00	0,00	0,00	0,00		0,00	104 805,00	
453 070110 B0 00	Equipamento básico	104 805,00	0,00	0,00	0,00		0,00	104 805,00	
453 070111	Ferramentas e utensílios	595 000,00	0,00	0,00	0,00		0,00	595 000,00	
453 070111 00 00	Ferramentas e utensílios	595 000,00	0,00	0,00	0,00		0,00	595 000,00	
712 10	Passivos financeiros	541 667,00	0,00	0,00	0,00		0,00	541 667,00	
712 1006	Empréstimos a médio e longo prazos	541 667,00	0,00	0,00	0,00		0,00	541 667,00	

_____, em 24 de Fevereiro de 2022

(Assinaturas)

CLASS. ORGÂNICA	CÓD. ORÇ. PRIVATIVO	ANO
518030100	5061 P	2021

CLASSIFICAÇÃO ECONÓMICA		DOTAÇÕES INICIAIS	ALTERAÇÕES ORÇAMENTAIS				DOTAÇÕES CORRIGIDAS	OBSERVAÇÕES	
CÓDIGO	DESIGNAÇÃO		TRANSFERÊNCIAS DE VERBAS ENTRE RUBRICAS		CRÉDITOS ESPECIAIS	MODIFICAÇÕES NA REDACÇÃO DA RUBRICA			REP. ABAT. AOS PAGAMENTOS
			REFORÇOS	ANULAÇÕES					
(1)	(2)	(3)	(4)	(5)	(6)	(7)	(8)	(9)=(3)+(4)-(5)+(6)+-(7)	(10)
712 100603	Sociedades financeiras - Bancos e outras instituições financeiras	541 667,00	0,00	0,00	0,00		0,00	541 667,00	
712 100603 SO 00	Sociedades financeiras - Bancos e outras instituições financeiras	541 667,00	0,00	0,00	0,00		0,00	541 667,00	
TOTAL		2 820 324,00	47 292,00	173 112,00				2 694 504,00	

_____, em 24 de Fevereiro de 2022

(Assinaturas)

ORÇAMENTO	CÓD. ORÇ. PRIVATIVO	ANO
511030100	5061	2021

CÓDIGO	CLASSIFICAÇÃO ECONÓMICA DESIGNAÇÃO	PREVISÕES INICIAIS	ALTERAÇÕES ORÇAMENTAIS			PREVISÕES CORRIGIDAS	OBSERVAÇÕES
			CRÉDITOS ESPECIAIS	REFORÇOS	ANULAÇÕES		
(1)	(2)	(3)	(4)	(5)	(6)	(7)=(3)+(4)+(5)-(6)	(8)
311 06	Transferências correntes:	0,00	0,00	344 736,00	0,00	344 736,00	
311 0604	Administração regional:	0,00	0,00	344 736,00	0,00	344 736,00	
311 060402	Região Autónoma da Madeira.	0,00	0,00	344 736,00	0,00	344 736,00	
311 060402 12 00	Região Autónoma da Madeira-Ind. Compensatórias	0,00	0,00	344 736,00	0,00	344 736,00	
311 11	Activos financeiros:	0,00	0,00	426 712,00	0,00	426 712,00	
311 1108	Acções e outras participações:	0,00	0,00	426 712,00	0,00	426 712,00	
311 110805	Adm. Públicas - Adm. regional.	0,00	0,00	426 712,00	0,00	426 712,00	
311 110805 10 00	Adm. Públicas - Adm. regional	0,00	0,00	426 712,00	0,00	426 712,00	
381 06	Transferências correntes:	0,00	0,00	115 003,00	16 704,00	98 299,00	
381 0604	Administração regional:	0,00	0,00	115 003,00	16 704,00	98 299,00	
381 060402	Região Autónoma da Madeira.	0,00	0,00	115 003,00	16 704,00	98 299,00	
381 060402 12 00	Região Autónoma da Madeira - Transf. Correntes	0,00	0,00	115 003,00	16 704,00	98 299,00	
381 11	Activos financeiros:	679 598,00	0,00	0,00	426 712,00	252 886,00	
381 1108	Acções e outras participações:	679 598,00	0,00	0,00	426 712,00	252 886,00	
381 110805	Adm. Públicas - Adm. regional.	679 598,00	0,00	0,00	426 712,00	252 886,00	
381 110805 10 00	Adm. Públicas - Adm. regional.	679 598,00	0,00	0,00	426 712,00	252 886,00	
388 06	Transferências correntes:	425 000,00	0,00	0,00	344 736,00	80 264,00	
388 0604	Administração regional:	425 000,00	0,00	0,00	344 736,00	80 264,00	
388 060402	Região Autónoma da Madeira.	425 000,00	0,00	0,00	344 736,00	80 264,00	

_____, em 24 de Fevereiro de 2022

(Assinaturas)

MODIFICAÇÕES ORÇAMENTAIS - RECEITA

PERÍODO DE 2021/01/01 A 2021/12/31

ORÇAMENTO	CÓD. ORÇ. PRIVATIVO	ANO
511030100	5061	2021

CÓDIGO	CLASSIFICAÇÃO ECONÓMICA DESIGNAÇÃO	PREVISÕES INICIAIS	ALTERAÇÕES ORÇAMENTAIS			PREVISÕES CORRIGIDAS (7)=(3)+(4)+(5)-(6)	OBSERVAÇÕES
			CRÉDITOS ESPECIAIS	REFORÇOS	ANULAÇÕES		
(1)	(2)	(3)	(4)	(5)	(6)	(7)	(8)
388 060402 12 00	Região Autónoma da Madeira-Ind. Compensatórias	425 000,00	0,00	0,00	344 736,00	80 264,00	
513 04	Taxas, multas e outras penalidades:	380 000,00	0,00	0,00	0,00	380 000,00	
513 0401	Taxas:	380 000,00	0,00	0,00	0,00	380 000,00	
513 040112	Taxas s/ comercialização e abate de gado.	380 000,00	0,00	0,00	0,00	380 000,00	
513 040112 01 78	Rec. próprias-Txs s/ comercialização e abate de gado.	380 000,00	0,00	0,00	0,00	380 000,00	
513 07	Venda de bens e serviços correntes:	199 344,00	0,00	0,00	0,00	199 344,00	
513 0701	Venda de bens:	46 844,00	0,00	0,00	0,00	46 844,00	
513 070107	Produtos alimentares e bebidas.	12 000,00	0,00	0,00	0,00	12 000,00	
513 070107 01 78	Rec. próprias-Produtos alimentares e bebidas.	12 000,00	0,00	0,00	0,00	12 000,00	
513 070110	Desperdícios, resíduos e refugos.	34 844,00	0,00	0,00	0,00	34 844,00	
513 070110 01 78	Rec. próprias-Desperdícios, resíduos e refugos.	34 844,00	0,00	0,00	0,00	34 844,00	
513 0702	Serviços:	152 500,00	0,00	0,00	0,00	152 500,00	
513 070299	Outros.	152 500,00	0,00	0,00	0,00	152 500,00	
513 070299 99 78	Rec. próprias-Outros/Outros serviços	152 500,00	0,00	0,00	0,00	152 500,00	
513 08	Outras receitas correntes:	8 000,00	0,00	0,00	0,00	8 000,00	
513 0801	Outras	8 000,00	0,00	0,00	0,00	8 000,00	
513 080199	Outras.	8 000,00	0,00	0,00	0,00	8 000,00	
513 080199 99 78	Rec. próprias-Outras/Outras rec. correntes	8 000,00	0,00	0,00	0,00	8 000,00	
522 16	Saldo Gerência Anterior	0,00	148 338,00	0,00	0,00	148 338,00	

_____, em 24 de Fevereiro de 2022

(Assinaturas)

MODIFICAÇÕES ORÇAMENTAIS - RECEITA

PERÍODO DE 2021/01/01 A 2021/12/31

ORÇAMENTO	CÓD. ORÇ. PRIVATIVO	ANO
511030100	5061	2021

CLASSIFICAÇÃO ECONÓMICA		PREVISÕES INICIAIS	ALTERAÇÕES ORÇAMENTAIS			PREVISÕES CORRIGIDAS	OBSERVAÇÕES
CÓDIGO	DESIGNAÇÃO		CRÉDITOS ESPECIAIS	REFORÇOS	ANULAÇÕES		
(1)	(2)	(3)	(4)	(5)	(6)	(7)=(3)+(4)+(5)-(6)	(8)
522 1601	Saldo Gerência Anterior-Saldo Orçamental:	0,00	148 338,00	0,00	0,00	148 338,00	
522 160103	Na posse do serviço - Receitas próprias	0,00	148 338,00	0,00	0,00	148 338,00	
522 160103 01 78	Na posse do serviço - Receitas próprias	0,00	148 338,00	0,00	0,00	148 338,00	
712 06	Transferências correntes:	9 000,00	82 479,00	27 521,00	0,00	119 000,00	
712 0604	Administração regional:	9 000,00	82 479,00	27 521,00	0,00	119 000,00	
712 060402	Região Autónoma da Madeira.	9 000,00	82 479,00	27 521,00	0,00	119 000,00	
712 060402 12 00	Região Autónoma da Madeira-COVID	9 000,00	82 479,00	27 521,00	0,00	119 000,00	
TOTAL		1 700 942,00	230 817,00	913 972,00	788 152,00	2 057 579,00	

_____, em 24 de Fevereiro de 2022

(Assinaturas)

MODIFICAÇÕES ORÇAMENTAIS - RECEITA

PERÍODO DE 2021/01/01 A 2021/12/31

ORÇAMENTO	CÓD. ORÇ. PRIVATIVO	ANO
518030100	5061 P	2021

CÓDIGO	CLASSIFICAÇÃO ECONÓMICA DESIGNAÇÃO	PREVISÕES INICIAIS	ALTERAÇÕES ORÇAMENTAIS			PREVISÕES CORRIGIDAS (7)=(3)+(4)+(5)-(6)	OBSERVAÇÕES
			CRÉDITOS ESPECIAIS	REFORÇOS	ANULAÇÕES		
(1)	(2)	(3)	(4)	(5)	(6)	(7)	(8)
381 06	Transferências correntes:	211 657,00	0,00	47 292,00	60 612,00	198 337,00	
381 0604	Administração regional:	211 657,00	0,00	47 292,00	60 612,00	198 337,00	
381 060402	Região Autónoma da Madeira.	211 657,00	0,00	47 292,00	60 612,00	198 337,00	
381 060402 20 01	Região Autónoma da Madeira-Seguro Reses	2 400,00	0,00	0,00	1 560,00	840,00	
381 060402 20 02	Região Autónoma da Madeira-EMLP	9 257,00	0,00	0,00	9 257,00	0,00	
381 060402 20 08	Região Autónoma da Madeira-NOVO MATADOURO	200 000,00	0,00	47 292,00	49 795,00	197 497,00	
381 10	Transferências de capital:	410 000,00	0,00	0,00	112 500,00	297 500,00	
381 1004	Administração regional:	410 000,00	0,00	0,00	112 500,00	297 500,00	
381 100402	Região Autónoma da Madeira.	410 000,00	0,00	0,00	112 500,00	297 500,00	
381 100402 20 06	Região Autónoma da Madeira-PARQUE INFORMÁTICO	10 000,00	0,00	0,00	0,00	10 000,00	
381 100402 20 07	Região Autónoma da Madeira-VIATURAS PESADAS	250 000,00	0,00	0,00	0,00	250 000,00	
381 100402 20 09	Região Autónoma da Madeira-UNIDADE SOA	150 000,00	0,00	0,00	112 500,00	37 500,00	
383 06	Transferências correntes:	2 000,00	0,00	0,00	0,00	2 000,00	
383 0604	Administração regional:	2 000,00	0,00	0,00	0,00	2 000,00	
383 060402	Região Autónoma da Madeira.	2 000,00	0,00	0,00	0,00	2 000,00	
383 060402 20 03	Região Autónoma da Madeira- EFLUENTE ETAR	2 000,00	0,00	0,00	0,00	2 000,00	
383 10	Transferências de capital:	112 950,00	0,00	0,00	0,00	112 950,00	
383 1004	Administração regional:	112 950,00	0,00	0,00	0,00	112 950,00	
383 100402	Região Autónoma da Madeira.	112 950,00	0,00	0,00	0,00	112 950,00	

_____, em 24 de Fevereiro de 2022

(Assinaturas)

MODIFICAÇÕES ORÇAMENTAIS - RECEITA

PERÍODO DE 2021/01/01 A 2021/12/31

ORÇAMENTO	CÓD. ORÇ. PRIVATIVO	ANO
518030100	5061 P	2021

CÓDIGO	CLASSIFICAÇÃO ECONÓMICA DESIGNAÇÃO	PREVISÕES INICIAIS	ALTERAÇÕES ORÇAMENTAIS			PREVISÕES CORRIGIDAS	OBSERVAÇÕES
			CRÉDITOS ESPECIAIS	REFORÇOS	ANULAÇÕES		
(1)	(2)	(3)	(4)	(5)	(6)	(7)=(3)+(4)+(5)-(6)	(8)
383 100402 20 03	Região Autónoma da Madeira- EFLUENTE ETAR	20 000,00	0,00	0,00	0,00	20 000,00	
383 100402 20 04	Região Autónoma da Madeira- FRIO	89 250,00	0,00	0,00	0,00	89 250,00	
383 100402 20 05	Região Autónoma da Madeira-EMPILHADORA	3 700,00	0,00	0,00	0,00	3 700,00	
384 06	Transferências correntes:	2 700,00	0,00	0,00	0,00	2 700,00	
384 0604	Administração regional:	2 700,00	0,00	0,00	0,00	2 700,00	
384 060402	Região Autónoma da Madeira.	2 700,00	0,00	0,00	0,00	2 700,00	
384 060402 20 03	Região Autónoma da Madeira-EFLUENTE ETAR	2 700,00	0,00	0,00	0,00	2 700,00	
384 10	Transferências de capital:	152 745,00	0,00	0,00	0,00	152 745,00	
384 1004	Administração regional:	152 745,00	0,00	0,00	0,00	152 745,00	
384 100402	Região Autónoma da Madeira.	152 745,00	0,00	0,00	0,00	152 745,00	
384 100402 20 03	Região Autónoma da Madeira-EFLUENTE ETAR	27 000,00	0,00	0,00	0,00	27 000,00	
384 100402 20 04	Região Autónoma da Madeira- FRIO	120 750,00	0,00	0,00	0,00	120 750,00	
384 100402 20 05	Região Autónoma da Madeira-EMPILHADORA	4 995,00	0,00	0,00	0,00	4 995,00	
453 06	Transferências correntes:	15 300,00	0,00	0,00	0,00	15 300,00	
453 0609	Resto do Mundo:	15 300,00	0,00	0,00	0,00	15 300,00	
453 060901	União Europeia - Instituições.	15 300,00	0,00	0,00	0,00	15 300,00	
453 060901 20 03	União Europeia - Instituições-EFLUENTE ETAR	15 300,00	0,00	0,00	0,00	15 300,00	
453 10	Transferências de capital:	1 371 305,00	0,00	0,00	0,00	1 371 305,00	
453 1009	Resto do Mundo:	1 371 305,00	0,00	0,00	0,00	1 371 305,00	

, em 24 de Fevereiro de 2022

(Assinaturas)

MODIFICAÇÕES ORÇAMENTAIS - RECEITA

PERÍODO DE 2021/01/01 A 2021/12/31

ORÇAMENTO	CÓD. ORÇ. PRIVATIVO	ANO
518030100	5061 P	2021

CLASSIFICAÇÃO ECONÓMICA		PREVISÕES INICIAIS	ALTERAÇÕES ORÇAMENTAIS			PREVISÕES CORRIGIDAS	OBSERVAÇÕES
CÓDIGO	DESIGNAÇÃO		CRÉDITOS ESPECIAIS	REFORÇOS	ANULAÇÕES		
(1)	(2)	(3)	(4)	(5)	(6)	(7)=(3)+(4)+(5)-(6)	(8)
453 100901	União Europeia - Instituições.	1 371 305,00	0,00	0,00	0,00	1 371 305,00	
453 100901 20 03	União Europeia - Instituições-EFLUENTE ETAR	153 000,00	0,00	0,00	0,00	153 000,00	
453 100901 20 04	União Europeia - Instituições-FRIO	1 190 000,00	0,00	0,00	0,00	1 190 000,00	
453 100901 20 05	União Europeia - Instituições-EMPILHADORA	28 305,00	0,00	0,00	0,00	28 305,00	
712 10	Transferências de capital:	541 667,00	0,00	0,00	0,00	541 667,00	
712 1004	Administração regional:	541 667,00	0,00	0,00	0,00	541 667,00	
712 100402	Região Autónoma da Madeira.	541 667,00	0,00	0,00	0,00	541 667,00	
712 100402 20 02	Região Autónoma da Madeira-DEXIA	541 667,00	0,00	0,00	0,00	541 667,00	
TOTAL		2 820 324,00		47 292,00	173 112,00	2 694 504,00	

_____, em 24 de Fevereiro de 2022

(Assinaturas)

Anexo 2 – Balancete Analítico Geral (Dezembro 2021)

EXERCÍCIO

2021

CONTA LOCAL		ENTIDADE PARCEIRA	SALDO INICIAL		MOVIMENTOS PERÍODO		MOVIMENTOS ACUMULADOS		SALDO FINAL	
CÓDIGO	DESIGNAÇÃO		DÉBITO	CRÉDITO	DÉBITO	CRÉDITO	DÉBITO	CRÉDITO	DÉBITO	CRÉDITO
1.1	Caixa		0,00	0,00	14 636,08	18 418,77	119 265,20	119 265,20	0,00	0,00
1.1.1	Caixa A		0,00	0,00	14 636,08	17 618,77	118 465,20	118 465,20	0,00	0,00
1.1.1.1	Caixa Abates		0,00	0,00	10 456,51	12 032,34	84 005,74	84 005,74	0,00	0,00
1.1.1.2	Caixa Cantina		0,00	0,00	1 411,15	2 454,45	14 497,28	14 497,28	0,00	0,00
1.1.1.3	Caixa Couros		0,00	0,00	1 788,69	1 788,69	12 675,05	12 675,05	0,00	0,00
1.1.1.4	Caixa Lavagem Viaturas		0,00	0,00	423,41	508,81	2 076,51	2 076,51	0,00	0,00
1.1.1.5	Caixa Transp. Animais		0,00	0,00	556,32	834,48	5 210,62	5 210,62	0,00	0,00
1.1.8	Fundo fixo		0,00	0,00	0,00	800,00	800,00	800,00	0,00	0,00
1.1.8.1	Fundo de maneo geral		0,00	0,00	0,00	400,00	400,00	400,00	0,00	0,00
1.1.8.2	Fundo de maneo cantina		0,00	0,00	0,00	400,00	400,00	400,00	0,00	0,00
1.2	Depósitos à ordem		148 543,33	0,00	73 849,80	220 880,65	2 877 042,47	2 753 993,07	123 049,40	0,00
1.2.1	Depósitos à ordem no Tesouro		148 283,56	0,00	73 849,80	220 880,65	2 064 019,50	1 942 098,51	121 920,99	0,00
1.2.1.1	IGCP		148 283,56	0,00	73 849,80	220 880,65	2 064 019,50	1 942 098,51	121 920,99	0,00
1.2.2	Depósitos bancários à Ordem		259,77	0,00	0,00	0,00	813 022,97	811 894,56	1 128,41	0,00
1.2.2.1	Barclays		259,77	0,00	0,00	0,00	813 022,97	811 894,56	1 128,41	0,00
1.2.2.1.2	Barclays-PROCOLO RAM		96,52	0,00	0,00	0,00	96,52	96,52	0,00	0,00
1.2.2.1.3	Barclays-EMLP 6.5 MEUR AVAL GR		163,25	0,00	0,00	0,00	812 926,45	811 798,04	1 128,41	0,00
2.0	Devedores e credores por transferências e empréstimos bonificados		0,00	0,00	82 811,24	1 414,50	1 810 023,24	1 801 845,84	8 177,40	0,00
2.0.1	Devedores por transferências e subsídios não reembolsáveis obtidos		0,00	0,00	82 811,24	1 414,50	1 810 023,24	1 801 845,84	8 177,40	0,00
2.0.1.01	RAM - Indemnizações Compensatórias		0,00	0,00	73 219,34	0,00	1 800 431,34	1 800 431,34	0,00	0,00
2.0.1.02	RAM - Outros Apoios		0,00	0,00	9 591,90	1 414,50	9 591,90	1 414,50	8 177,40	0,00
2.1	Cientes, contribuintes e utentes		93 928,55	0,00	82 869,10	61 627,58	993 198,46	881 649,01	111 549,45	0,00
2.1.1	Cientes c/c		94 134,36	0,00	81 457,95	53 672,08	978 317,30	860 223,50	118 093,80	0,00
2.1.1.1	Realizável até 12 meses		94 134,36	0,00	81 457,95	53 672,08	978 317,30	860 223,50	118 093,80	0,00
2.1.4	Utentes		0,00	0,00	1 411,15	1 411,15	14 497,28	14 497,28	0,00	0,00
2.1.4.9	Outros		0,00	0,00	1 411,15	1 411,15	14 497,28	14 497,28	0,00	0,00
2.1.4.9.1	Realizável até 12 meses		0,00	0,00	1 411,15	1 411,15	14 497,28	14 497,28	0,00	0,00
2.1.8	Adiantamentos de clientes, contribuintes e utentes		0,00	205,81	0,00	6 544,35	383,88	6 928,23	0,00	6 544,35
2.1.8.1	Cientes		0,00	205,81	0,00	6 544,35	383,88	6 928,23	0,00	6 544,35
2.2	Fornecedores		0,00	7 302,26	127 983,95	100 898,45	713 382,84	717 442,51	0,00	4 059,67
2.2.1	Fornecedores c/c		0,00	7 302,26	127 983,95	100 898,45	713 382,84	717 442,51	0,00	4 059,67
2.2.1.1	Exigível até 12 meses		0,00	7 302,26	127 983,95	100 898,45	713 382,84	717 442,51	0,00	4 059,67
2.3	Pessoal		0,00	0,00	92 051,12	92 051,12	711 432,75	711 432,75	0,00	0,00
2.3.1	Remunerações a pagar		0,00	0,00	92 051,12	92 051,12	711 432,75	711 432,75	0,00	0,00
2.3.1.1	Aos órgãos sociais e de gestão		0,00	0,00	28 429,06	28 429,06	183 274,21	183 274,21	0,00	0,00
2.3.1.2	Ao pessoal		0,00	0,00	63 622,06	63 622,06	528 158,54	528 158,54	0,00	0,00
2.3.1.2.1	Ao pessoal		0,00	0,00	63 622,06	63 622,06	528 158,54	528 158,54	0,00	0,00
2.4	Estado e outros entes públicos		0,00	4 092,35	122 840,34	104 951,58	799 848,80	803 442,95	0,00	3 594,15
2.4.1	Imposto sobre o rendimento		3 744,80	0,00	0,00	2 506,02	12 339,01	8 741,03	3 597,98	0,00
2.4.1.2	Pagamento especial por conta		6 104,00	0,00	0,00	0,00	6 104,00	0,00	6 104,00	0,00
2.4.1.2.1	Pag.Especial 2018		1 930,00	0,00	0,00	0,00	1 930,00	0,00	1 930,00	0,00

EXERCÍCIO

2021

CONTA LOCAL		ENTIDADE PARCEIRA	SALDO INICIAL		MOVIMENTOS PERÍODO		MOVIMENTOS ACUMULADOS		SALDO FINAL	
CÓDIGO	DESIGNAÇÃO		DÉBITO	CRÉDITO	DÉBITO	CRÉDITO	DÉBITO	CRÉDITO	DÉBITO	CRÉDITO
2.4.1.2.2	Pag.Especial 2017		1 964,00	0,00	0,00	0,00	1 964,00	0,00	1 964,00	0,00
2.4.1.2.5	Pag.Especial 2015		2 210,00	0,00	0,00	0,00	2 210,00	0,00	2 210,00	0,00
2.4.1.4	Imposto estimado		0,00	2 359,20	0,00	2 506,02	3 875,81	6 381,83	0,00	2 506,02
2.4.1.7	Imposto a pagar		0,00	0,00	0,00	0,00	2 359,20	2 359,20	0,00	0,00
2.4.2	Retenção de impostos sobre rendimentos		0,00	0,00	7 372,35	7 372,35	83 182,83	83 182,83	0,00	0,00
2.4.2.1	De trabalho dependente		0,00	0,00	5 611,00	5 611,00	79 791,00	79 791,00	0,00	0,00
2.4.2.2	De trabalho independente		0,00	0,00	1 761,35	1 761,35	3 391,83	3 391,83	0,00	0,00
2.4.3	Imposto sobre o valor acrescentado (IVA)		0,00	7 785,07	36 998,23	41 960,42	405 214,60	412 308,99	0,00	7 094,39
2.4.3.2	IVA Dedutível		0,00	0,00	12 422,64	12 422,64	105 212,08	105 212,08	0,00	0,00
2.4.3.2.1	Existências		0,00	0,00	322,38	322,38	1 190,28	1 190,28	0,00	0,00
2.4.3.2.1.1	RAM		0,00	0,00	322,38	322,38	1 190,28	1 190,28	0,00	0,00
2.4.3.2.1.1.22	Normal		0,00	0,00	322,38	322,38	1 190,28	1 190,28	0,00	0,00
2.4.3.2.2	Imobilizado		0,00	0,00	7 267,96	7 267,96	45 193,68	45 193,68	0,00	0,00
2.4.3.2.2.1	RAM		0,00	0,00	7 267,96	7 267,96	44 537,14	44 537,14	0,00	0,00
2.4.3.2.2.1.05	Reduzida		0,00	0,00	95,00	95,00	95,00	95,00	0,00	0,00
2.4.3.2.2.1.12	Intermédia		0,00	0,00	29,28	29,28	29,28	29,28	0,00	0,00
2.4.3.2.2.1.22	Normal		0,00	0,00	7 143,68	7 143,68	44 412,86	44 412,86	0,00	0,00
2.4.3.2.2.2	Continente		0,00	0,00	0,00	0,00	656,54	656,54	0,00	0,00
2.4.3.2.2.2.23	Normal		0,00	0,00	0,00	0,00	656,54	656,54	0,00	0,00
2.4.3.2.3	Outros bens e serviços		0,00	0,00	4 832,30	4 832,30	58 828,12	58 828,12	0,00	0,00
2.4.3.2.3.1	RAM		0,00	0,00	4 777,42	4 777,42	54 436,42	54 436,42	0,00	0,00
2.4.3.2.3.1.05	Reduzida		0,00	0,00	248,89	248,89	3 309,55	3 309,55	0,00	0,00
2.4.3.2.3.1.12	Intermédia		0,00	0,00	0,00	0,00	67,79	67,79	0,00	0,00
2.4.3.2.3.1.22	Normal		0,00	0,00	4 528,53	4 528,53	51 059,08	51 059,08	0,00	0,00
2.4.3.2.3.2	Continente		0,00	0,00	54,88	54,88	4 332,24	4 332,24	0,00	0,00
2.4.3.2.3.2.06	Reduzida		0,00	0,00	0,00	0,00	3,96	3,96	0,00	0,00
2.4.3.2.3.2.23	Normal		0,00	0,00	54,88	54,88	4 328,28	4 328,28	0,00	0,00
2.4.3.2.3.3	Mercado IntraComunitário		0,00	0,00	0,00	0,00	59,46	59,46	0,00	0,00
2.4.3.2.3.3.22	Normal		0,00	0,00	0,00	0,00	59,46	59,46	0,00	0,00
2.4.3.3	IVA Liquidado		0,00	0,00	10 720,54	10 720,54	98 919,87	98 919,87	0,00	0,00
2.4.3.3.1	Existências		0,00	0,00	287,26	287,26	4 652,50	4 652,50	0,00	0,00
2.4.3.3.1.1	RAM		0,00	0,00	287,26	287,26	4 652,50	4 652,50	0,00	0,00
2.4.3.3.1.1.05	Reduzida		0,00	0,00	0,00	0,00	4,17	4,17	0,00	0,00
2.4.3.3.1.1.22	Normal		0,00	0,00	287,26	287,26	4 648,33	4 648,33	0,00	0,00
2.4.3.3.3	Outros bens e serviços		0,00	0,00	10 433,28	10 433,28	94 267,37	94 267,37	0,00	0,00
2.4.3.3.3.1	RAM		0,00	0,00	10 433,28	10 433,28	94 267,37	94 267,37	0,00	0,00
2.4.3.3.3.1.05	Reduzida		0,00	0,00	558,51	558,51	4 104,58	4 104,58	0,00	0,00
2.4.3.3.3.1.22	Normal		0,00	0,00	9 874,77	9 874,77	90 162,79	90 162,79	0,00	0,00
2.4.3.4	IVA Regularizações		0,00	0,00	2 496,26	2 496,26	39 358,94	39 358,94	0,00	0,00
2.4.3.4.1	A favor da entidade		0,00	0,00	121,32	121,32	23 358,58	23 358,58	0,00	0,00
2.4.3.4.1.1	Existências		0,00	0,00	121,32	121,32	23 358,58	23 358,58	0,00	0,00

EXERCÍCIO

2021

CONTA LOCAL		ENTIDADE PARCEIRA	SALDO INICIAL		MOVIMENTOS PERÍODO		MOVIMENTOS ACUMULADOS		SALDO FINAL	
CÓDIGO	DESIGNAÇÃO		DÉBITO	CRÉDITO	DÉBITO	CRÉDITO	DÉBITO	CRÉDITO	DÉBITO	CRÉDITO
2.4.3.4.1.1.1	RAM		0,00	0,00	121,32	121,32	23 358,58	23 358,58	0,00	0,00
2.4.3.4.1.1.1.01	Reduzida		0,00	0,00	121,32	121,32	23 326,44	23 326,44	0,00	0,00
2.4.3.4.1.1.1.03	Normal		0,00	0,00	0,00	0,00	32,14	32,14	0,00	0,00
2.4.3.4.2	A favor da entidade contabilística Estado		0,00	0,00	2 374,94	2 374,94	16 000,36	16 000,36	0,00	0,00
2.4.3.4.2.1	Existencias		0,00	0,00	2 374,94	2 374,94	16 000,36	16 000,36	0,00	0,00
2.4.3.4.2.1.01	Reduzida		0,00	0,00	8,91	8,91	12 366,05	12 366,05	0,00	0,00
2.4.3.4.2.1.03	Normal		0,00	0,00	2 366,03	2 366,03	3 634,31	3 634,31	0,00	0,00
2.4.3.5	IVA Apuramento		0,00	0,00	7 094,39	7 094,39	55 158,42	55 158,42	0,00	0,00
2.4.3.6	IVA A pagar		0,00	7 785,07	4 264,40	9 226,59	93 204,32	100 298,71	0,00	7 094,39
2.4.3.6.01	Janeiro		0,00	0,00	0,00	0,00	2 930,68	2 930,68	0,00	0,00
2.4.3.6.02	Fevereiro		0,00	0,00	0,00	0,00	3 341,60	3 341,60	0,00	0,00
2.4.3.6.04	Abril		0,00	0,00	0,00	0,00	13 186,32	13 186,32	0,00	0,00
2.4.3.6.06	Junho		0,00	0,00	0,00	0,00	6 232,12	6 232,12	0,00	0,00
2.4.3.6.07	Julho		0,00	0,00	0,00	0,00	17 151,60	17 151,60	0,00	0,00
2.4.3.6.08	Agosto		0,00	0,00	0,00	0,00	9 911,96	9 911,96	0,00	0,00
2.4.3.6.10	Outubro		0,00	0,00	0,00	0,00	12 387,44	12 387,44	0,00	0,00
2.4.3.6.11	Novembro		0,00	0,00	4 264,40	2 132,20	4 264,40	4 264,40	0,00	0,00
2.4.3.6.12	Dezembro		0,00	7 785,07	0,00	7 094,39	8 228,06	15 322,45	0,00	7 094,39
2.4.3.6.13	Exercícios Anteriores		0,00	0,00	0,00	0,00	15 570,14	15 570,14	0,00	0,00
2.4.3.7	IVA A recuperar		0,00	0,00	0,00	0,00	13 360,97	13 360,97	0,00	0,00
2.4.5	Contribuições para sistemas de proteção social e subsistemas de saúde		0,00	52,08	78 469,76	53 112,79	299 112,36	299 210,10	0,00	97,74
2.4.5.1	Sistemas de proteção social		0,00	52,08	63 596,85	38 239,88	275 316,49	275 414,23	0,00	97,74
2.4.5.1.1	Parte do trabalhador		0,00	0,00	25 365,67	14 318,13	92 297,88	92 297,88	0,00	0,00
2.4.5.1.1.1	Caixa Geral de Aposentações		0,00	0,00	908,01	908,01	17 244,82	17 244,82	0,00	0,00
2.4.5.1.1.2	Contribuições p/ Segurança Social		0,00	0,00	24 457,66	13 410,12	75 053,06	75 053,06	0,00	0,00
2.4.5.1.2	Parte patronal		0,00	52,08	38 231,18	23 921,75	183 018,61	183 116,35	0,00	97,74
2.4.5.1.2.1	Caixa Geral de Aposentações		0,00	0,00	1 960,49	1 960,49	37 265,04	37 265,04	0,00	0,00
2.4.5.1.2.2	Contribuições p/ Segurança Social		0,00	0,00	35 784,80	21 472,56	144 546,41	144 546,41	0,00	0,00
2.4.5.1.2.3	Fundo compensação trabalho		0,00	52,08	485,89	488,70	1 207,16	1 304,90	0,00	97,74
2.4.5.2	Subsistemas de saúde		0,00	0,00	14 872,91	14 872,91	23 795,87	23 795,87	0,00	0,00
2.4.5.2.1	Parte do trabalhador		0,00	0,00	14 872,91	14 872,91	23 795,87	23 795,87	0,00	0,00
2.4.5.2.1.1	ADSE		0,00	0,00	14 872,91	14 872,91	23 795,87	23 795,87	0,00	0,00
2.5	Financiamentos obtidos		0,00	1 083 333,20	541 666,52	541 666,52	3 249 999,92	3 791 666,44	0,00	541 666,52
2.5.1	Instituições de crédito e sociedades financeiras		0,00	1 083 333,20	541 666,52	541 666,52	3 249 999,92	3 791 666,44	0,00	541 666,52
2.5.1.1	Empréstimos bancários		0,00	1 083 333,20	541 666,52	541 666,52	3 249 999,92	3 791 666,44	0,00	541 666,52
2.5.1.1.2	De médio e longo prazo		0,00	1 083 333,20	541 666,52	541 666,52	3 249 999,92	3 791 666,44	0,00	541 666,52
2.5.1.1.2.1	Exigível a curto prazo		0,00	541 666,68	0,00	541 666,52	2 166 666,72	2 708 333,24	0,00	541 666,52
2.5.1.1.2.1.1	Curto Prazo-Dexia Sabadel - Aval		0,00	541 666,68	0,00	541 666,52	2 166 666,72	2 708 333,24	0,00	541 666,52
2.5.1.1.2.2	Exigível a médio e longo prazo		0,00	541 666,52	541 666,52	0,00	1 083 333,20	1 083 333,20	0,00	0,00
2.5.1.1.2.2.1	Longo Prazo-Dexia Sabadel - Aval		0,00	541 666,52	541 666,52	0,00	1 083 333,20	1 083 333,20	0,00	0,00
2.6	Acionistas/sócios/associados		1 083 333,20	0,00	541 666,52	541 666,52	3 884 119,10	3 342 452,58	541 666,52	0,00

EXERCÍCIO

2021

CONTA LOCAL		ENTIDADE PARCEIRA	SALDO INICIAL		MOVIMENTOS PERÍODO		MOVIMENTOS ACUMULADOS		SALDO FINAL	
CÓDIGO	DESIGNAÇÃO		DÉBITO	CRÉDITO	DÉBITO	CRÉDITO	DÉBITO	CRÉDITO	DÉBITO	CRÉDITO
2.6.8	Outras operações		1 083 333,20	0,00	541 666,52	541 666,52	3 884 119,10	3 342 452,58	541 666,52	0,00
2.6.8.1	Natureza ativa		1 083 333,20	0,00	541 666,52	541 666,52	3 884 119,10	3 342 452,58	541 666,52	0,00
2.6.8.1.2	De médio e longo prazo		1 083 333,20	0,00	541 666,52	541 666,52	3 884 119,10	3 342 452,58	541 666,52	0,00
2.6.8.1.2.1	Realizável a curto prazo		541 666,68	0,00	541 666,52	0,00	2 800 785,90	2 259 119,38	541 666,52	0,00
2.6.8.1.2.2	Realizável a médio e longo prazo		541 666,52	0,00	0,00	541 666,52	1 083 333,20	1 083 333,20	0,00	0,00
2.7	Outras contas a receber e a pagar		0,00	1 309 993,32	140 296,39	166 353,31	1 330 089,54	2 566 245,96	0,00	1 236 156,42
2.7.1	Fornecedores de investimentos		0,00	0,00	0,00	0,00	107 572,65	107 572,65	0,00	0,00
2.7.1.1	Fornecedores de investimentos c/c		0,00	0,00	0,00	0,00	107 572,65	107 572,65	0,00	0,00
2.7.1.1.1	Exigível até 12 meses		0,00	0,00	0,00	0,00	107 572,65	107 572,65	0,00	0,00
2.7.2	Devedores e credores por acréscimos (periodização económica)		0,00	110 746,26	34 233,88	74 957,99	398 096,37	551 412,18	0,00	153 315,81
2.7.2.0	Impostos e taxas imputados ao período		0,00	0,00	129,04	129,04	621,01	621,01	0,00	0,00
2.7.2.0.9	Impostos e taxas imputados ao período - Outros		0,00	0,00	129,04	129,04	621,01	621,01	0,00	0,00
2.7.2.1	Devedores por acréscimos de rendimentos		9 570,01	0,00	4 573,40	0,00	16 579,66	12 006,26	4 573,40	0,00
2.7.2.1.9	Outros acréscimos de rendimentos		9 570,01	0,00	4 573,40	0,00	16 579,66	12 006,26	4 573,40	0,00
2.7.2.2	Credores por acréscimos de gastos		0,00	120 316,27	29 531,44	74 828,95	380 895,70	538 784,91	0,00	157 889,21
2.7.2.2.1	Remunerações a Liquidar		0,00	90 956,37	5 253,78	43 731,15	153 405,46	276 549,90	0,00	123 144,44
2.7.2.2.1.1	Previsao Subsídio Férias		0,00	73 320,50	0,00	31 859,35	82 278,03	181 547,68	0,00	99 269,65
2.7.2.2.1.2	Encargos sobre previsao ferias/sub.ferias		0,00	17 635,87	0,00	7 572,94	19 541,11	43 415,90	0,00	23 874,79
2.7.2.2.1.3	Previsao Subsídio Natal		0,00	0,00	3 567,72	3 471,27	41 655,24	41 655,24	0,00	0,00
2.7.2.2.1.4	Encargos sobre previsao subsidio natal		0,00	0,00	1 686,06	827,59	9 931,08	9 931,08	0,00	0,00
2.7.2.2.9	Outros acréscimos de gastos		0,00	29 359,90	24 277,66	31 097,80	227 490,24	262 235,01	0,00	34 744,77
2.7.2.2.9.01	INSPECCAO SANITARIA		0,00	1 640,31	0,00	1 605,13	11 607,70	14 304,67	0,00	2 696,97
2.7.2.2.9.02	AJUDAS DE CUSTO		0,00	885,77	618,55	1 147,72	7 702,39	9 431,04	0,00	1 728,65
2.7.2.2.9.03	DIVERSOS		0,00	427,84	459,90	2 912,56	4 138,75	6 801,31	0,00	2 662,56
2.7.2.2.9.04	Água		0,00	2 598,08	1 707,84	2 095,18	23 236,14	25 331,32	0,00	2 095,18
2.7.2.2.9.05	Electricidade		0,00	10 060,53	5 630,94	4 800,00	63 843,59	68 643,59	0,00	4 800,00
2.7.2.2.9.06	Comunicacao		0,00	421,28	293,27	194,12	2 876,78	3 070,90	0,00	194,12
2.7.2.2.9.07	ROC		0,00	0,00	0,00	520,00	6 240,00	6 240,00	0,00	0,00
2.7.2.2.9.08	Compras de couros		0,00	3 315,54	1 085,88	920,66	3 929,09	9 512,06	0,00	5 582,97
2.7.2.2.9.08.01	João Batista Nunes Ornelas		0,00	0,00	0,00	92,97	284,11	458,03	0,00	173,92
2.7.2.2.9.08.02	Bovimadeira		0,00	0,00	68,33	145,67	763,25	908,92	0,00	145,67
2.7.2.2.9.08.03	Gama & Gama Lda		0,00	0,00	0,00	161,72	518,68	1 150,98	0,00	632,30
2.7.2.2.9.08.05	Carnes Ramos Lda		0,00	0,00	0,00	202,96	1 219,48	1 735,43	0,00	515,95
2.7.2.2.9.08.06	Livrerelevo Lda		0,00	0,00	0,00	34,08	70,26	192,48	0,00	122,22
2.7.2.2.9.08.09	Antonio Alves		0,00	1 580,20	0,00	0,00	0,00	1 580,20	0,00	1 580,20
2.7.2.2.9.08.10	Joao Joaquim Vieira Freitas		0,00	0,00	0,00	2,86	17,38	26,22	0,00	8,84
2.7.2.2.9.08.13	Jose Jorge Catanho (Talho 7 e 8)		0,00	0,00	0,00	5,01	23,36	46,47	0,00	23,11
2.7.2.2.9.08.19	Esmoitada Lda		0,00	0,00	1 017,55	263,81	1 017,55	1 581,40	0,00	563,85
2.7.2.2.9.08.21	Jose Manuel Freitas Mendonca (Talho Jusa)		0,00	0,00	0,00	1,25	0,00	19,53	0,00	19,53
2.7.2.2.9.08.23	Pecuarías Dias		0,00	0,00	0,00	5,21	9,18	22,93	0,00	13,75
2.7.2.2.9.08.25	Talho Caldeira - Caldeira & Nobrega Lda		0,00	23,60	0,00	0,00	0,00	23,60	0,00	23,60

EXERCÍCIO

2021

CONTA LOCAL		ENTIDADE PARCEIRA	SALDO INICIAL		MOVIMENTOS PERÍODO		MOVIMENTOS ACUMULADOS		SALDO FINAL	
CÓDIGO	DESIGNAÇÃO		DÉBITO	CRÉDITO	DÉBITO	CRÉDITO	DÉBITO	CRÉDITO	DÉBITO	CRÉDITO
2.7.2.2.9.08.27	Supermercado Talho Fernandes & Fernandes		0,00	1 308,95	0,00	2,89	0,00	1 329,20	0,00	1 329,20
2.7.2.2.9.08.28	Manuel Agostinho Mendonca Abreu		0,00	402,79	0,00	0,00	0,00	402,79	0,00	402,79
2.7.2.2.9.08.34	Talho da Cova Unipessoal Lda		0,00	0,00	0,00	0,00	5,84	22,42	0,00	16,58
2.7.2.2.9.08.37	Maria Rufina Coelho Teixeira		0,00	0,00	0,00	0,00	0,00	5,06	0,00	5,06
2.7.2.2.9.08.38	Deliciusepercentage		0,00	0,00	0,00	2,23	0,00	6,40	0,00	6,40
2.7.2.2.9.09	Aterro Sanitario RSU-ARM		0,00	5 697,85	3 267,29	5 522,15	42 773,57	48 295,72	0,00	5 522,15
2.7.2.2.9.10	GALP		0,00	2 399,78	0,00	3 452,25	2 682,32	6 134,57	0,00	3 452,25
2.7.2.2.9.11	Ecoatlântico		0,00	398,00	878,00	878,00	9 886,00	10 764,00	0,00	878,00
2.7.2.2.9.12	IMI		0,00	348,98	0,00	348,96	1 040,06	1 389,02	0,00	348,96
2.7.2.2.9.13	OPÇÃO DIVINA		0,00	0,00	380,00	380,00	3 800,00	3 800,00	0,00	0,00
2.7.2.2.9.14	Caldeira & Costa		0,00	159,48	125,00	132,64	1 614,98	1 747,62	0,00	132,64
2.7.2.2.9.15	Linde		0,00	61,00	30,00	64,50	365,50	455,50	0,00	90,00
2.7.2.2.9.16	Chep		0,00	945,46	248,63	538,25	6 577,61	7 115,86	0,00	538,25
2.7.2.2.9.18	BP Portugal		0,00	0,00	2 401,93	3 819,22	20 753,09	24 572,31	0,00	3 819,22
2.7.2.2.9.19	Lucinda Castro		0,00	0,00	4 285,43	1 298,61	10 213,17	10 213,17	0,00	0,00
2.7.2.2.9.20	Pão Cantina		0,00	0,00	105,00	35,00	425,00	425,00	0,00	0,00
2.7.2.2.9.21	Técnico PT		0,00	0,00	2 760,00	230,00	2 760,00	2 760,00	0,00	0,00
2.7.2.2.9.22	Análises ETAR		0,00	0,00	0,00	202,85	1 024,50	1 227,35	0,00	202,85
2.7.4	Impostos diferidos		0,00	766 299,57	17 395,63	0,00	317 348,03	1 066 251,97	0,00	748 903,94
2.7.4.2	Passivos por impostos diferidos		0,00	766 299,57	17 395,63	0,00	317 348,03	1 066 251,97	0,00	748 903,94
2.7.4.2.1	RESERVAS - IMOVEL		0,00	766 299,57	17 395,63	0,00	317 348,03	1 066 251,97	0,00	748 903,94
2.7.8	Outros devedores e credores		0,00	432 947,49	88 666,88	91 395,32	507 072,49	841 009,16	0,00	333 936,67
2.7.8.5	Sindicatos		0,00	0,00	31,04	31,04	474,57	474,57	0,00	0,00
2.7.8.5.1	Sintap-Sind Trab Admin Publica		0,00	0,00	0,00	0,00	35,80	35,80	0,00	0,00
2.7.8.5.2	Sindicato Trabalhadores Funcao Publica RAM		0,00	0,00	31,04	31,04	438,77	438,77	0,00	0,00
2.7.8.9	Outros		0,00	432 947,49	88 635,84	91 364,28	506 597,92	840 534,59	0,00	333 936,67
2.7.8.9.1	Outros devedores		0,00	0,00	1 552,54	1 552,54	9 340,03	9 340,03	0,00	0,00
2.7.8.9.1.9	Outros devedores-Outros		0,00	0,00	1 552,54	1 552,54	9 340,03	9 340,03	0,00	0,00
2.7.8.9.1.9.1	Realizável até 12 meses		0,00	0,00	1 552,54	1 552,54	9 340,03	9 340,03	0,00	0,00
2.7.8.9.1.9.1.2	Responsáveis pelos fundos de maneo		0,00	0,00	1 552,54	1 552,54	9 340,03	9 340,03	0,00	0,00
2.7.8.9.1.9.1.2.1	Carlo Ruben Fernandes Correia		0,00	0,00	753,37	753,37	4 510,17	4 510,17	0,00	0,00
2.7.8.9.1.9.1.2.2	João Manuel Escórcio Rodrigues		0,00	0,00	799,17	799,17	4 829,86	4 829,86	0,00	0,00
2.7.8.9.2	Outros credores		0,00	432 947,49	87 083,30	89 811,74	497 257,89	831 194,56	0,00	333 936,67
2.7.8.9.2.1	Outros credores-entidade contabilística Estado		0,00	0,00	27,56	1 154,36	1 693,27	2 820,07	0,00	1 126,80
2.7.8.9.2.1.1	Realizável até 12 meses		0,00	0,00	27,56	1 154,36	1 693,27	2 820,07	0,00	1 126,80
2.7.8.9.2.1.1.1	Governo Regional (Imp. Dif Inv. PIDDAR)		0,00	0,00	27,56	1 154,36	1 693,27	2 820,07	0,00	1 126,80
2.7.8.9.2.9	Outros credores-Outros		0,00	432 947,49	87 055,74	88 657,38	495 564,62	828 374,49	0,00	332 809,87
2.7.8.9.2.9.1	Realizável até 12 meses		0,00	110 926,47	127,74	88 657,38	321 708,62	419 425,47	0,00	97 716,85
2.7.8.9.2.9.1.1	Fornecedores ARD		0,00	102 568,36	0,00	86 928,00	309 658,19	396 586,19	0,00	86 928,00
2.7.8.9.2.9.1.1.1	ARD - EEM (Curto Prazo)		0,00	15 640,36	0,00	0,00	46 888,36	46 888,36	0,00	0,00
2.7.8.9.2.9.1.1.2	ARD- ARM (Curto Prazo)		0,00	64 848,00	0,00	64 848,00	194 544,00	259 392,00	0,00	64 848,00

EXERCÍCIO

2021

CONTA LOCAL		ENTIDADE PARCEIRA	SALDO INICIAL		MOVIMENTOS PERÍODO		MOVIMENTOS ACUMULADOS		SALDO FINAL	
CÓDIGO	DESIGNAÇÃO		DÉBITO	CRÉDITO	DÉBITO	CRÉDITO	DÉBITO	CRÉDITO	DÉBITO	CRÉDITO
2.7.8.9.2.9.1.1.3	ARD-SRARN (Curto Prazo)		0,00	22 080,00	0,00	22 080,00	68 225,83	90 305,83	0,00	22 080,00
2.7.8.9.2.9.1.2	Credores por Execuções Fiscais		0,00	0,00	109,60	109,60	1 893,70	1 893,70	0,00	0,00
2.7.8.9.2.9.1.3	Outros		0,00	8 358,11	18,14	1 619,78	10 156,73	20 945,58	0,00	10 788,85
2.7.8.9.2.9.1.3.1	Seguro de Reses - Premios facturados		0,00	8 325,11	18,14	1 619,78	5 129,99	15 885,84	0,00	10 755,85
2.7.8.9.2.9.1.3.2	Seguros de reses - Indemnizações a Pagar		0,00	33,00	0,00	0,00	5 026,74	5 059,74	0,00	33,00
2.7.8.9.2.9.2	Realizável a mais de 12 meses		0,00	322 021,02	86 928,00	0,00	173 856,00	408 949,02	0,00	235 093,02
2.7.8.9.2.9.2.1	Fornecedores ARD		0,00	298 062,79	86 928,00	0,00	173 856,00	384 990,79	0,00	211 134,79
2.7.8.9.2.9.2.1.2	ARD- ARM (Longo Prazo)		0,00	259 224,16	64 848,00	0,00	129 696,00	324 072,16	0,00	194 376,16
2.7.8.9.2.9.2.1.3	ARD-SRARN (Longo Prazo)		0,00	38 838,63	22 080,00	0,00	44 160,00	60 918,63	0,00	16 758,63
2.7.8.9.2.9.2.2	Governo Regional Divisao Matadouros		0,00	23 958,23	0,00	0,00	0,00	23 958,23	0,00	23 958,23
2.8	Diferimentos		31 425,47	0,00	27 619,46	30 113,53	92 545,65	63 576,23	28 969,42	0,00
2.8.1	Gastos a reconhecer		31 425,47	0,00	27 619,46	30 113,53	92 545,65	63 576,23	28 969,42	0,00
2.8.1.9	Outros		31 425,47	0,00	27 619,46	30 113,53	92 545,65	63 576,23	28 969,42	0,00
2.8.1.9.1	A reconhecer até 12 meses		31 425,47	0,00	27 619,46	30 113,53	92 545,65	63 576,23	28 969,42	0,00
2.8.1.9.1.01	ACIDENTES TRABALHO		3 795,90	0,00	3 675,32	3 595,12	28 340,29	24 664,97	3 675,32	0,00
2.8.1.9.1.02	MATERIAL DE ESCRITORIO		2 343,21	0,00	2 704,97	2 343,21	5 465,84	2 760,87	2 704,97	0,00
2.8.1.9.1.03	MATERIAL DE LIMPEZA		817,98	0,00	1 527,26	817,98	2 520,57	993,31	1 527,26	0,00
2.8.1.9.1.04	CONSERVACAO E REPARACAO		2 119,03	0,00	7 950,34	2 119,03	10 081,14	2 130,80	7 950,34	0,00
2.8.1.9.1.05	FERRAMENTAS E UTENSILIOS		20 217,32	0,00	11 124,58	20 217,32	31 341,90	20 217,32	11 124,58	0,00
2.8.1.9.1.06	SEGUROS OUTRAS VIATURAS		563,38	0,00	67,34	190,10	2 341,56	2 274,22	67,34	0,00
2.8.1.9.1.07	SEGUROS VIATURAS LIGEIRAS		66,60	0,00	569,65	22,48	838,54	268,90	569,64	0,00
2.8.1.9.1.09	MULTI-RISCOS COMERCIO		983,30	0,00	0,00	499,99	6 988,75	5 988,78	999,97	0,00
2.8.1.9.1.11	Exterlobos		0,00	0,00	0,00	0,00	407,41	407,41	0,00	0,00
2.8.1.9.1.12	Seg. Responsabilidade Ambiental		170,26	0,00	0,00	0,00	170,74	170,74	0,00	0,00
2.8.1.9.1.13	Acin		348,49	0,00	0,00	50,00	949,20	599,20	350,00	0,00
2.8.1.9.1.15	RISA		0,00	0,00	0,00	258,30	3 099,71	3 099,71	0,00	0,00
3.1	Compras		0,00	0,00	4 536,24	4 735,72	29 210,31	29 210,31	0,00	0,00
3.1.1	Mercadorias		0,00	0,00	2 386,38	2 386,38	11 120,48	11 120,48	0,00	0,00
3.1.1.9	Outras mercadorias		0,00	0,00	2 386,38	2 386,38	11 120,48	11 120,48	0,00	0,00
3.1.1.9.1	Mercado Nacional		0,00	0,00	2 386,38	2 386,38	11 120,48	11 120,48	0,00	0,00
3.1.1.9.1.22	Compras Mercadorias Taxa 22%		0,00	0,00	2 386,38	2 386,38	11 120,48	11 120,48	0,00	0,00
3.1.2	Matérias-primas, subsidiárias e de consumo		0,00	0,00	2 149,86	2 349,34	18 089,83	18 089,83	0,00	0,00
3.1.2.5	Alimentação géneros para confeccionar		0,00	0,00	2 149,86	2 349,34	18 089,83	18 089,83	0,00	0,00
3.1.2.5.1	Alimentação - Taxa 0		0,00	0,00	2 149,86	2 349,34	18 089,83	18 089,83	0,00	0,00
3.2	Mercadorias		0,00	0,00	1 465,31	1 465,31	5 410,59	5 410,59	0,00	0,00
3.2.8	Outras mercadorias		0,00	0,00	1 465,31	1 465,31	5 410,59	5 410,59	0,00	0,00
3.3	Matérias-primas, subsidiárias e de consumo		0,00	0,00	2 349,34	2 308,62	18 392,98	18 392,98	0,00	0,00
3.3.5	Alimentação géneros para confeccionar		0,00	0,00	2 349,34	2 308,62	18 392,98	18 392,98	0,00	0,00
3.3.5.1	Alimentação - Taxa 0		0,00	0,00	2 349,34	2 308,62	18 392,98	18 392,98	0,00	0,00
4.1	Investimentos financeiros		611,56	0,00	102,43	12,00	1 366,32	16,16	1 350,16	0,00
4.1.5	Outros investimentos financeiros		611,56	0,00	102,43	12,00	1 366,32	16,16	1 350,16	0,00

EXERCÍCIO

2021

CONTA LOCAL		ENTIDADE PARCEIRA	SALDO INICIAL		MOVIMENTOS PERÍODO		MOVIMENTOS ACUMULADOS		SALDO FINAL	
CÓDIGO	DESIGNAÇÃO		DÉBITO	CRÉDITO	DÉBITO	CRÉDITO	DÉBITO	CRÉDITO	DÉBITO	CRÉDITO
4.1.5.9	Outros investimentos financeiros		611,56	0,00	102,43	12,00	1 366,32	16,16	1 350,16	0,00
4.1.5.9.9	Outros		611,56	0,00	102,43	12,00	1 366,32	16,16	1 350,16	0,00
4.1.5.9.9.1	Fundo de Compensação do Trabalho		611,56	0,00	102,43	12,00	1 366,32	16,16	1 350,16	0,00
4.3	Ativos fixos tangíveis		6 350 180,38	0,00	11 594,50	14 229,29	12 500 450,05	6 199 221,51	6 301 228,54	0,00
4.3.1	Terrenos e recursos naturais		1 135 377,37	0,00	0,00	0,00	1 135 377,37	0,00	1 135 377,37	0,00
4.3.1.9	Outros terrenos e outros recursos naturais		1 135 377,37	0,00	0,00	0,00	1 135 377,37	0,00	1 135 377,37	0,00
4.3.1.9.1	Terrenos e Rec. Naturais Governo		1 135 377,37	0,00	0,00	0,00	1 135 377,37	0,00	1 135 377,37	0,00
4.3.2	Edifícios e outras construções		7 272 565,69	0,00	0,00	0,00	7 272 565,69	0,00	7 272 565,69	0,00
4.3.2.9	Outros		7 272 565,69	0,00	0,00	0,00	7 272 565,69	0,00	7 272 565,69	0,00
4.3.2.9.1	Edif.Outras Construções-Governo		5 916 916,21	0,00	0,00	0,00	5 916 916,21	0,00	5 916 916,21	0,00
4.3.2.9.2	Edif.Outras Construções Projecto PAR		1 355 649,48	0,00	0,00	0,00	1 355 649,48	0,00	1 355 649,48	0,00
4.3.3	Equipamento básico		3 247 426,09	0,00	3 744,50	0,00	3 340 952,89	0,00	3 340 952,89	0,00
4.3.3.1	Equipamento informático e de telecomunicações		7 907,50	0,00	0,00	0,00	22 201,79	0,00	22 201,79	0,00
4.3.3.1.1	Equipamento Básico - M. Nacional		7 907,50	0,00	0,00	0,00	22 201,79	0,00	22 201,79	0,00
4.3.3.1.1.00	Equip. Basico Madeira Tx 0%		0,00	0,00	0,00	0,00	1 150,00	0,00	1 150,00	0,00
4.3.3.1.1.22	Equip. Basico Taxa 22%		7 907,50	0,00	0,00	0,00	21 051,79	0,00	21 051,79	0,00
4.3.3.5	Equipamento e material para serviços de alimentação, rouparia e lavandaria		8 802,20	0,00	0,00	0,00	8 802,20	0,00	8 802,20	0,00
4.3.3.5.1	Equipamento Básico - M. Nacional		8 802,20	0,00	0,00	0,00	8 802,20	0,00	8 802,20	0,00
4.3.3.5.1.22	Equip. Basico Taxa 22%		8 802,20	0,00	0,00	0,00	8 802,20	0,00	8 802,20	0,00
4.3.3.7	Equipamento e material de apoio à produção		8 396,67	0,00	0,00	0,00	8 396,67	0,00	8 396,67	0,00
4.3.3.7.1	Equipamento Básico - M. Nacional		8 396,67	0,00	0,00	0,00	8 396,67	0,00	8 396,67	0,00
4.3.3.7.1.23	Equip. Basico Taxa 23%		8 396,67	0,00	0,00	0,00	8 396,67	0,00	8 396,67	0,00
4.3.3.9	Outro equipamento básico		3 222 319,72	0,00	3 744,50	0,00	3 301 552,23	0,00	3 301 552,23	0,00
4.3.3.9.1	Equipamento Básico - M. Nacional		155 355,46	0,00	3 744,50	0,00	234 587,97	0,00	234 587,97	0,00
4.3.3.9.1.00	Equip. Basico Madeira Tx 0%		78 978,03	0,00	0,00	0,00	79 006,74	0,00	79 006,74	0,00
4.3.3.9.1.14	Equip.Basico Mad. Taxa 14%		16 069,08	0,00	0,00	0,00	16 069,08	0,00	16 069,08	0,00
4.3.3.9.1.15	Equip.Basico Mad. Taxa 15%		2 484,04	0,00	0,00	0,00	2 484,04	0,00	2 484,04	0,00
4.3.3.9.1.20	Equip.Basico Cont. Tx. 20%		45 565,46	0,00	0,00	0,00	45 565,46	0,00	45 565,46	0,00
4.3.3.9.1.21	Equip.basico Cont. Taxa 21%		6 703,85	0,00	0,00	0,00	6 703,85	0,00	6 703,85	0,00
4.3.3.9.1.22	Equip. Basico Taxa 22%		5 555,00	0,00	3 744,50	0,00	83 473,80	0,00	83 473,80	0,00
4.3.3.9.1.23	Equip. Basico Taxa 23%		0,00	0,00	0,00	0,00	1 285,00	0,00	1 285,00	0,00
4.3.3.9.2	Equipamento Basico - Reavaliacao		2 394 248,62	0,00	0,00	0,00	2 394 248,62	0,00	2 394 248,62	0,00
4.3.3.9.2.00	Equip.Basico Reaval.Mad. Taxa 0		2 394 248,62	0,00	0,00	0,00	2 394 248,62	0,00	2 394 248,62	0,00
4.3.3.9.3	Equipamento Basico Projecto Par		672 715,64	0,00	0,00	0,00	672 715,64	0,00	672 715,64	0,00
4.3.3.9.3.1	Equipamento Basico Projecto Par Reg. Empreitadas		672 715,64	0,00	0,00	0,00	672 715,64	0,00	672 715,64	0,00
4.3.4	Equipamento de transporte		526 721,49	0,00	0,00	0,00	526 721,49	0,00	526 721,49	0,00
4.3.4.2	Transportes rodoviários		526 721,49	0,00	0,00	0,00	526 721,49	0,00	526 721,49	0,00
4.3.4.2.1	Equip. de Transporte- M. Nacional		389 178,99	0,00	0,00	0,00	389 178,99	0,00	389 178,99	0,00
4.3.4.2.1.1	Equipamento Transporte madeira		237 282,16	0,00	0,00	0,00	237 282,16	0,00	237 282,16	0,00
4.3.4.2.1.14	Equip.Transport Taxa 14%		91 540,16	0,00	0,00	0,00	91 540,16	0,00	91 540,16	0,00
4.3.4.2.1.16	Equip.Transport Taxa 16%		950,00	0,00	0,00	0,00	950,00	0,00	950,00	0,00

EXERCÍCIO

2021

CONTA LOCAL		ENTIDADE PARCEIRA	SALDO INICIAL		MOVIMENTOS PERÍODO		MOVIMENTOS ACUMULADOS		SALDO FINAL	
CÓDIGO	DESIGNAÇÃO		DÉBITO	CRÉDITO	DÉBITO	CRÉDITO	DÉBITO	CRÉDITO	DÉBITO	CRÉDITO
4.3.4.2.1.21	Equip. Transporte Taxa 21%		59 406,67	0,00	0,00	0,00	59 406,67	0,00	59 406,67	0,00
4.3.4.2.2	Equip. Transporte - reavaliacao		137 542,50	0,00	0,00	0,00	137 542,50	0,00	137 542,50	0,00
4.3.4.2.2.1	Equip. Transp. Reav. Madeira		137 542,50	0,00	0,00	0,00	137 542,50	0,00	137 542,50	0,00
4.3.5	Equipamento administrativo		169 301,68	0,00	0,00	0,00	173 392,18	0,00	173 392,18	0,00
4.3.5.1	Equipamento informático e de telecomunicações		1 299,00	0,00	0,00	0,00	4 970,00	0,00	4 970,00	0,00
4.3.5.1.1	Equipamento informático e de telecomunicações - M. Nacional		1 299,00	0,00	0,00	0,00	4 970,00	0,00	4 970,00	0,00
4.3.5.1.1.22	Equipamento informático e de telecomunicações-Tx22		1 299,00	0,00	0,00	0,00	4 970,00	0,00	4 970,00	0,00
4.3.5.2	Equipamento de escritório e de reprografia		0,00	0,00	0,00	0,00	419,50	0,00	419,50	0,00
4.3.5.2.1	Equip. Administrativo- M. Nacional		0,00	0,00	0,00	0,00	419,50	0,00	419,50	0,00
4.3.5.2.1.23	Equipamento Administrativo Tx. 23%		0,00	0,00	0,00	0,00	419,50	0,00	419,50	0,00
4.3.5.9	Outros		168 002,68	0,00	0,00	0,00	168 002,68	0,00	168 002,68	0,00
4.3.5.9.1	Equip. Administrativo- M. Nacional		36 997,19	0,00	0,00	0,00	36 997,19	0,00	36 997,19	0,00
4.3.5.9.1.1	Equipamento Administrativo Madeira		34 044,77	0,00	0,00	0,00	34 044,77	0,00	34 044,77	0,00
4.3.5.9.1.14	Equipamento Administrativo 14%		1 314,78	0,00	0,00	0,00	1 314,78	0,00	1 314,78	0,00
4.3.5.9.1.20	Equipamento Administrativo Tx. 20%		1 637,64	0,00	0,00	0,00	1 637,64	0,00	1 637,64	0,00
4.3.5.9.2	Equipamento Administrativo - Reavaliacao		68 427,04	0,00	0,00	0,00	68 427,04	0,00	68 427,04	0,00
4.3.5.9.2.1	Equip. Administ. Reavl. Madeira		68 427,04	0,00	0,00	0,00	68 427,04	0,00	68 427,04	0,00
4.3.5.9.3	Equipamento Administrativo Projecto PAR		62 578,45	0,00	0,00	0,00	62 578,45	0,00	62 578,45	0,00
4.3.5.9.3.1	Equip. Administrativo Proj. Par Reg. Empreitadas		62 578,45	0,00	0,00	0,00	62 578,45	0,00	62 578,45	0,00
4.3.7	Outros ativos fixos tangíveis		43 590,43	0,00	7 850,00	0,00	51 440,43	0,00	51 440,43	0,00
4.3.7.1	Outros ativos fixos tangíveis		43 590,43	0,00	0,00	0,00	43 590,43	0,00	43 590,43	0,00
4.3.7.1.1	Equipamento de oficina e reparações		43 590,43	0,00	0,00	0,00	43 590,43	0,00	43 590,43	0,00
4.3.7.1.1.1	Ferramentas e Utens. - M. Nacional		5 211,76	0,00	0,00	0,00	5 211,76	0,00	5 211,76	0,00
4.3.7.1.1.1.14	Ferramentas e Utensilios Taxa 14%		3 643,76	0,00	0,00	0,00	3 643,76	0,00	3 643,76	0,00
4.3.7.1.1.1.15	Ferramentas Utensilios Taxa 15%		1 568,00	0,00	0,00	0,00	1 568,00	0,00	1 568,00	0,00
4.3.7.1.1.2	Out. Imob. Corporaes Madeira		6 280,00	0,00	0,00	0,00	6 280,00	0,00	6 280,00	0,00
4.3.7.1.1.3	Ferramentas Utensilios - Reavaliacao		32 098,67	0,00	0,00	0,00	32 098,67	0,00	32 098,67	0,00
4.3.7.1.1.3.1	Ferram. Utens. Reavaliacao madeira		32 098,67	0,00	0,00	0,00	32 098,67	0,00	32 098,67	0,00
4.3.7.9	Outros		0,00	0,00	7 850,00	0,00	7 850,00	0,00	7 850,00	0,00
4.3.8	Depreciações acumuladas		0,00	6 044 802,37	0,00	14 229,29	0,00	6 199 221,51	0,00	6 199 221,51
4.3.8.2	Edifícios e outras construções		0,00	2 080 705,95	0,00	12 120,88	0,00	2 226 156,51	0,00	2 226 156,51
4.3.8.2.1	Edifícios Outras Construções - Reavaliacoes		0,00	1 755 350,17	0,00	9 861,47	0,00	1 873 687,81	0,00	1 873 687,81
4.3.8.2.2	Edifícios e Outras Construções-Projecto		0,00	325 355,78	0,00	2 259,41	0,00	352 468,70	0,00	352 468,70
4.3.8.3	Equipamento básico		0,00	3 225 132,38	0,00	1 669,25	0,00	3 232 285,43	0,00	3 232 285,43
4.3.8.3.1	REAVALIACOES		0,00	2 394 248,58	0,00	0,00	0,00	2 394 248,58	0,00	2 394 248,58
4.3.8.3.2	PROJECTO PAR		0,00	737 392,25	0,00	0,00	0,00	737 392,25	0,00	737 392,25
4.3.8.3.3	OUTROS		0,00	93 491,55	0,00	1 669,25	0,00	100 644,60	0,00	100 644,60
4.3.8.4	Equipamento de transporte		0,00	526 721,49	0,00	0,00	0,00	526 721,49	0,00	526 721,49
4.3.8.4.1	Eq. Transp. Viaturas Ligeiras		0,00	80 567,61	0,00	0,00	0,00	80 567,61	0,00	80 567,61
4.3.8.4.1.1	Outras		0,00	80 567,61	0,00	0,00	0,00	80 567,61	0,00	80 567,61
4.3.8.4.2	Eq. Transp. Outras Viaturas		0,00	446 153,88	0,00	0,00	0,00	446 153,88	0,00	446 153,88

EXERCÍCIO

2021

CONTA LOCAL		ENTIDADE PARCEIRA	SALDO INICIAL		MOVIMENTOS PERÍODO		MOVIMENTOS ACUMULADOS		SALDO FINAL	
CÓDIGO	DESIGNAÇÃO		DÉBITO	CRÉDITO	DÉBITO	CRÉDITO	DÉBITO	CRÉDITO	DÉBITO	CRÉDITO
4.3.8.4.2.1	Reavaliações		0,00	137 542,50	0,00	0,00	0,00	137 542,50	0,00	137 542,50
4.3.8.4.2.2	Projecto Par		0,00	304 602,13	0,00	0,00	0,00	304 602,13	0,00	304 602,13
4.3.8.4.2.3	Outras		0,00	4 009,25	0,00	0,00	0,00	4 009,25	0,00	4 009,25
4.3.8.5	Equipamento administrativo		0,00	168 652,12	0,00	275,62	0,00	170 304,11	0,00	170 304,11
4.3.8.5.1	REAVALIACOES		0,00	68 427,04	0,00	0,00	0,00	68 427,04	0,00	68 427,04
4.3.8.5.2	PROJECTO PAR		0,00	91 201,00	0,00	0,00	0,00	91 201,00	0,00	91 201,00
4.3.8.5.3	OUTRAS		0,00	9 024,08	0,00	275,62	0,00	10 676,07	0,00	10 676,07
4.3.8.7	Outros ativos fixos tangíveis		0,00	43 590,43	0,00	163,54	0,00	43 753,97	0,00	43 753,97
4.3.8.7.1	Ferramentas e Utensílios		0,00	37 310,43	0,00	163,54	0,00	37 473,97	0,00	37 473,97
4.3.8.7.1.1	Reavaliações		0,00	32 098,69	0,00	0,00	0,00	32 098,69	0,00	32 098,69
4.3.8.7.1.2	Projecto Par		0,00	3 567,85	0,00	0,00	0,00	3 567,85	0,00	3 567,85
4.3.8.7.1.3	Outras		0,00	1 643,89	0,00	163,54	0,00	1 807,43	0,00	1 807,43
4.3.8.7.9	Outros Activos Fixos Tangíveis		0,00	6 280,00	0,00	0,00	0,00	6 280,00	0,00	6 280,00
4.3.8.7.9.1	Outras		0,00	6 280,00	0,00	0,00	0,00	6 280,00	0,00	6 280,00
4.4	Ativos intangíveis		0,00	0,00	3 880,79	80,84	5 275,79	1 475,84	3 799,95	0,00
4.4.3	Programas de computador e sistemas de informação		1 395,00	0,00	3 880,79	0,00	5 275,79	0,00	5 275,79	0,00
4.4.8	Amortizações acumuladas		0,00	1 395,00	0,00	80,84	0,00	1 475,84	0,00	1 475,84
4.4.8.3	Programas de computador e sistemas de informação		0,00	1 395,00	0,00	80,84	0,00	1 475,84	0,00	1 475,84
4.5	Investimentos em curso		8 100,00	0,00	23 162,68	8 100,00	103 024,83	61 412,15	41 612,68	0,00
4.5.3	Ativos fixos tangíveis em curso		8 100,00	0,00	23 162,68	8 100,00	103 024,83	61 412,15	41 612,68	0,00
4.5.3.1	Tanque ETAR		8 100,00	0,00	0,00	8 100,00	8 100,00	8 100,00	0,00	0,00
4.5.3.1.1	Tanque ETAR Tx Normal		8 100,00	0,00	0,00	8 100,00	8 100,00	8 100,00	0,00	0,00
4.5.3.2	Novo Matadouro		0,00	0,00	23 162,68	0,00	60 062,68	18 450,00	41 612,68	0,00
4.5.3.2.1	Novo Matadouro Tx Normal		0,00	0,00	21 214,59	0,00	58 114,59	18 450,00	39 664,59	0,00
4.5.3.2.2	Novo Matadouro Tx Reduzida		0,00	0,00	1 948,09	0,00	1 948,09	0,00	1 948,09	0,00
4.5.3.3	Torre Refrigeração		0,00	0,00	0,00	0,00	34 862,15	34 862,15	0,00	0,00
4.5.3.3.1	Torre Refrigeração Tx Normal		0,00	0,00	0,00	0,00	34 862,15	34 862,15	0,00	0,00
5.1	Património/capital		0,00	3 284 669,00	0,00	0,00	0,00	3 964 267,00	0,00	3 964 267,00
5.1.3	Capital subscrito		0,00	2 688 286,00	0,00	0,00	0,00	2 688 286,00	0,00	2 688 286,00
5.1.4	Reforços de capital		0,00	596 383,00	0,00	0,00	0,00	1 275 981,00	0,00	1 275 981,00
5.3	Outros instrumentos de capital próprio		0,00	4 669 384,15	0,00	0,00	0,00	4 669 384,15	0,00	4 669 384,15
5.3.3	Subsídios para amortização de dívida		0,00	4 669 384,15	0,00	0,00	0,00	4 669 384,15	0,00	4 669 384,15
5.6	Resultados transitados		6 603 336,89	0,00	17 395,63	118 337,64	11 522 080,44	4 533 748,04	6 988 332,40	0,00
5.6.1	De períodos anteriores		6 602 437,79	0,00	17 395,63	118 337,64	11 520 956,56	4 533 523,26	6 987 433,30	0,00
5.6.1.1	Exercícios Anteriores		9 954 702,44	0,00	0,00	0,00	10 440 639,96	0,00	10 440 639,96	0,00
5.6.1.2	Impostos Diferidos		1 062 920,97	0,00	17 395,63	0,00	1 080 316,60	0,00	1 080 316,60	0,00
5.6.1.3	Depreciação não aceite fiscalmente		0,00	4 415 185,62	0,00	118 337,64	0,00	4 533 523,26	0,00	4 533 523,26
5.6.4	Ajustamentos de transição para o SNC-AP		899,10	0,00	0,00	0,00	1 123,88	224,78	899,10	0,00
5.6.4.1	Com Relevância Fiscal		899,10	0,00	0,00	0,00	1 123,88	224,78	899,10	0,00
5.6.4.1.1	Despesas de Instalação		899,10	0,00	0,00	0,00	1 123,88	224,78	899,10	0,00
5.6.4.1.1.1	Despesas de Instalação		1 123,88	0,00	0,00	0,00	1 123,88	0,00	1 123,88	0,00

EXERCÍCIO

2021

CONTA LOCAL		ENTIDADE PARCEIRA	SALDO INICIAL		MOVIMENTOS PERÍODO		MOVIMENTOS ACUMULADOS		SALDO FINAL	
CÓDIGO	DESIGNAÇÃO		DÉBITO	CRÉDITO	DÉBITO	CRÉDITO	DÉBITO	CRÉDITO	DÉBITO	CRÉDITO
5.6.4.1.1.2	Impostos Diferidos		0,00	224,78	0,00	0,00	0,00	224,78	0,00	224,78
5.8	Excedentes de revalorização de ativos fixos tangíveis e intangíveis		0,00	4 446 622,62	118 337,64	17 395,63	1 026 642,32	5 372 322,93	0,00	4 345 680,61
5.8.9	Outros excedentes		0,00	4 446 622,62	118 337,64	17 395,63	1 026 642,32	5 372 322,93	0,00	4 345 680,61
5.8.9.1	Antes de imposto sobre o rendimento		0,00	4 446 622,62	118 337,64	17 395,63	1 026 642,32	5 372 322,93	0,00	4 345 680,61
5.8.9.1.1	Reserva Reavaliacao Imovel		0,00	4 541 292,70	118 337,64	17 395,63	908 304,72	5 348 655,41	0,00	4 440 350,69
5.8.9.1.1.1	Primeira Reavaliacao		0,00	5 331 259,78	118 337,64	0,00	118 337,64	5 331 259,78	0,00	5 212 922,14
5.8.9.1.1.2	Impostos Diferidos imovel		789 967,08	0,00	0,00	17 395,63	789 967,08	17 395,63	772 571,45	0,00
5.8.9.1.1.2.1	Reavaliacao		789 967,08	0,00	0,00	17 395,63	789 967,08	17 395,63	772 571,45	0,00
5.8.9.1.2	Reserva Reavaliacao Investimentos Financeiros		94 670,08	0,00	0,00	0,00	118 337,60	23 667,52	94 670,08	0,00
5.8.9.1.2.1	Primeira Reavaliacao		118 337,60	0,00	0,00	0,00	118 337,60	0,00	118 337,60	0,00
5.8.9.1.2.2	Impostos Diferidos Invest.Financeiros		0,00	23 667,52	0,00	0,00	0,00	23 667,52	0,00	23 667,52
5.8.9.1.2.2.1	Reavaliacao		0,00	23 667,52	0,00	0,00	0,00	23 667,52	0,00	23 667,52
5.9	Outras variações no património líquido		0,00	0,00	3 080,98	9 619,46	3 080,98	9 619,46	0,00	6 538,48
5.9.3	Transferências e subsídios de capital		0,00	0,00	3 080,98	9 619,46	3 080,98	9 619,46	0,00	6 538,48
5.9.3.1	Transferências e subsídios para aquisição de ativos depreciables		0,00	0,00	1 926,62	9 591,90	1 926,62	9 591,90	0,00	7 665,28
5.9.3.1.1	Governo Regional da Madeira		0,00	0,00	1 926,62	9 591,90	1 926,62	9 591,90	0,00	7 665,28
5.9.3.2	Transferências e subsídios para aquisição de ativos não depreciables		0,00	0,00	1 154,36	27,56	1 154,36	27,56	1 126,80	0,00
5.9.3.2.1	Impostos Diferidos		0,00	0,00	1 154,36	27,56	1 154,36	27,56	1 126,80	0,00
6.1	Custo das mercadorias vendidas e das matérias consumidas		0,00	0,00	4 634,94	1 360,87	29 311,67	6 527,59	22 784,08	0,00
6.1.1	Mercadorias		0,00	0,00	2 388,34	1 086,29	10 966,01	3 294,16	7 671,85	0,00
6.1.1.9	Outras mercadorias		0,00	0,00	2 388,34	1 086,29	10 966,01	3 294,16	7 671,85	0,00
6.1.2	Matérias-primas, subsidiárias e de consumo		0,00	0,00	2 246,60	274,58	18 345,66	3 233,43	15 112,23	0,00
6.1.2.6	Alimentação géneros para confeccionar		0,00	0,00	2 246,60	274,58	18 345,66	3 233,43	15 112,23	0,00
6.2	Fornecimentos e serviços externos		0,00	0,00	73 849,26	27 313,63	406 340,44	48 893,81	357 446,63	0,00
6.2.2	Serviços especializados		0,00	0,00	24 121,99	10 757,47	156 002,42	24 293,08	131 709,34	0,00
6.2.2.1	Trabalhos especializados		0,00	0,00	16 587,15	7,05	103 314,65	13 439,09	89 875,56	0,00
6.2.2.1.2	Projetos e serviços de informática		0,00	0,00	258,30	0,00	3 099,71	0,00	3 099,71	0,00
6.2.2.1.2.1	Trab.Especial.-Mercado Nacional		0,00	0,00	258,30	0,00	3 099,71	0,00	3 099,71	0,00
6.2.2.1.2.1.22	Trabalhos Especializados Tx 22%		0,00	0,00	258,30	0,00	3 099,71	0,00	3 099,71	0,00
6.2.2.1.3	Estudos e projetos de arquitetura e fiscalização de obras		0,00	0,00	8 100,00	0,00	8 100,00	0,00	8 100,00	0,00
6.2.2.1.3.1	Trab.Especial.-Mercado Nacional		0,00	0,00	8 100,00	0,00	8 100,00	0,00	8 100,00	0,00
6.2.2.1.3.1.00	Trabalhos Especializados Tx 0% Mad		0,00	0,00	8 100,00	0,00	8 100,00	0,00	8 100,00	0,00
6.2.2.1.4	Estudos de organização, económico-financeiros e de auditoria		0,00	0,00	900,00	0,00	15 840,00	5 040,00	10 800,00	0,00
6.2.2.1.4.1	Trab.Especial.-Mercado Nacional		0,00	0,00	900,00	0,00	15 840,00	5 040,00	10 800,00	0,00
6.2.2.1.4.1.22	Trabalhos Especializados Tx 22%		0,00	0,00	900,00	0,00	15 840,00	5 040,00	10 800,00	0,00
6.2.2.1.9	Outros trabalhos especializados		0,00	0,00	7 328,85	7,05	76 274,94	8 399,09	67 875,85	0,00
6.2.2.1.9.1	Trab.Especial.-Mercado Nacional		0,00	0,00	7 328,85	7,05	76 274,94	8 399,09	67 875,85	0,00
6.2.2.1.9.1.00	Trabalhos Especializados Tx 0% Mad		0,00	0,00	0,00	0,00	201,27	0,00	201,27	0,00
6.2.2.1.9.1.05	Trabalhos Especializados Tx 5%		0,00	0,00	5 522,15	0,00	43 581,77	1 489,30	42 092,47	0,00
6.2.2.1.9.1.22	Trabalhos Especializados Tx 22%		0,00	0,00	1 806,70	7,05	32 491,90	6 909,79	25 582,11	0,00
6.2.2.2	Publicidade, comunicação e imagem		0,00	0,00	410,21	0,00	674,65	0,00	674,65	0,00

EXERCÍCIO

2021

CONTA LOCAL		ENTIDADE PARCEIRA	SALDO INICIAL		MOVIMENTOS PERÍODO		MOVIMENTOS ACUMULADOS		SALDO FINAL	
CÓDIGO	DESIGNAÇÃO		DÉBITO	CRÉDITO	DÉBITO	CRÉDITO	DÉBITO	CRÉDITO	DÉBITO	CRÉDITO
6.2.2.2.22	Publicidade, comunicação e imagem Tx 22		0,00	0,00	410,21	0,00	674,65	0,00	674,65	0,00
6.2.2.4	Honorários		0,00	0,00	4 288,61	2 760,00	15 733,17	2 760,06	12 973,11	0,00
6.2.2.4.1	Contratos individuais de tarefa		0,00	0,00	2 760,00	2 760,00	2 760,00	2 760,00	0,00	0,00
6.2.2.4.1.1	Honorarios - Mercado Nacional		0,00	0,00	2 760,00	2 760,00	2 760,00	2 760,00	0,00	0,00
6.2.2.4.1.1.00	Honorarios Tx 0% Mad		0,00	0,00	2 760,00	2 760,00	2 760,00	2 760,00	0,00	0,00
6.2.2.4.2	Contratos individuais por avença		0,00	0,00	1 528,61	0,00	12 973,17	0,06	12 973,11	0,00
6.2.2.4.2.1	Honorarios - Mercado Nacional		0,00	0,00	1 528,61	0,00	12 973,17	0,06	12 973,11	0,00
6.2.2.4.2.1.00	Honorarios Tx 0% Mad		0,00	0,00	230,00	0,00	2 760,00	0,00	2 760,00	0,00
6.2.2.4.2.1.22	Honorarios Taxa 22%		0,00	0,00	1 298,61	0,00	10 213,17	0,06	10 213,11	0,00
6.2.2.5	Comissões		0,00	0,00	0,00	0,00	109,36	0,00	109,36	0,00
6.2.2.5.1	De cobrança de impostos e taxas		0,00	0,00	0,00	0,00	0,12	0,00	0,12	0,00
6.2.2.5.1.1	Comissoes isento		0,00	0,00	0,00	0,00	0,12	0,00	0,12	0,00
6.2.2.5.2	De outras cobran		0,00	0,00	0,00	0,00	9,24	0,00	9,24	0,00
6.2.2.5.2.1	Comissoes isento		0,00	0,00	0,00	0,00	9,24	0,00	9,24	0,00
6.2.2.5.3	De serviços financeiros		0,00	0,00	0,00	0,00	100,00	0,00	100,00	0,00
6.2.2.6	Conservação e reparação		0,00	0,00	2 836,02	7 990,42	36 170,59	8 093,93	28 076,66	0,00
6.2.2.6.1	Conservação e reparação de ativos fixos		0,00	0,00	538,36	0,00	16 148,41	0,00	16 148,41	0,00
6.2.2.6.1.1	Viaturas Ligeiras		0,00	0,00	313,17	0,00	4 194,09	0,00	4 194,09	0,00
6.2.2.6.1.1.1	Mercado Nacional		0,00	0,00	313,17	0,00	4 194,09	0,00	4 194,09	0,00
6.2.2.6.1.1.1.00	Cons.Rep.Viaturas Ligeiras Tx 0% Mad		0,00	0,00	313,17	0,00	4 194,09	0,00	4 194,09	0,00
6.2.2.6.1.2	Outras Viaturas da Empresa		0,00	0,00	225,19	0,00	11 954,32	0,00	11 954,32	0,00
6.2.2.6.1.2.1	Mercado Nacional		0,00	0,00	225,19	0,00	11 954,32	0,00	11 954,32	0,00
6.2.2.6.1.2.1.22	Cons.Rep.Outras Viaturas Taxa 22%		0,00	0,00	225,19	0,00	11 954,32	0,00	11 954,32	0,00
6.2.2.6.9	Outros gastos de conservação e reparação		0,00	0,00	2 297,66	7 990,42	20 022,18	8 093,93	11 928,25	0,00
6.2.2.6.9.1	Mercado Nacional		0,00	0,00	2 297,66	7 990,42	20 022,18	8 093,93	11 928,25	0,00
6.2.2.6.9.1.00	Out.Cons.Reparacao Tx 0% Mad		0,00	0,00	2 119,03	0,00	3 806,22	0,00	3 806,22	0,00
6.2.2.6.9.1.01	Out.Cons.Reparacao Tx 0% Cont		0,00	0,00	0,00	0,00	46,00	0,00	46,00	0,00
6.2.2.6.9.1.22	Out.Cons.Reparacoes Taxa 22%		0,00	0,00	178,63	7 990,42	11 624,90	8 093,93	3 530,97	0,00
6.2.2.6.9.1.23	Out.Cons.Reparacoes Taxa 23%		0,00	0,00	0,00	0,00	4 545,06	0,00	4 545,06	0,00
6.2.3	Materiais de consumo		0,00	0,00	23 098,93	13 898,55	47 904,01	15 546,94	32 357,07	0,00
6.2.3.1	Peças, ferramentas e utensilios de desgaste rapido		0,00	0,00	20 312,72	11 124,58	43 927,69	12 772,97	31 154,72	0,00
6.2.3.1.1	Mercado Nacional		0,00	0,00	20 312,72	11 124,58	43 657,40	12 772,97	30 884,43	0,00
6.2.3.1.1.00	Ferram.utens.Desg.Rapido Tx 0% Mad		0,00	0,00	20 217,32	0,00	20 359,51	73,13	20 286,38	0,00
6.2.3.1.1.01	Ferram.utens.Desg.Rapido Tx 0% Cont		0,00	0,00	0,00	0,00	289,28	0,00	289,28	0,00
6.2.3.1.1.05	Ferram.utens.Desg.Rapido Tx 5 %		0,00	0,00	0,00	0,00	35,53	0,00	35,53	0,00
6.2.3.1.1.12	Ferram.utens.Desg.Rapido Tx 12 %		0,00	0,00	0,00	0,00	564,96	0,00	564,96	0,00
6.2.3.1.1.22	Ferra.Utens.Desg.Rapido Taxa 22%		0,00	0,00	95,40	6 150,22	10 855,11	6 463,99	4 391,12	0,00
6.2.3.1.1.23	Ferra.Utens.Desg.Rapido Taxa 23%		0,00	0,00	0,00	4 974,36	11 553,01	6 235,85	5 317,16	0,00
6.2.3.1.2	Ferra.Utens.Desg.Rapido Mercado comunitario		0,00	0,00	0,00	0,00	270,29	0,00	270,29	0,00
6.2.3.1.2.22	Ferr.Utens.Desg. Merc Comut.Tx 22%		0,00	0,00	0,00	0,00	270,29	0,00	270,29	0,00
6.2.3.3	Material de escritorio		0,00	0,00	2 717,21	2 704,97	3 907,32	2 704,97	1 202,35	0,00

EXERCÍCIO

2021

CONTA LOCAL		ENTIDADE PARCEIRA	SALDO INICIAL		MOVIMENTOS PERÍODO		MOVIMENTOS ACUMULADOS		SALDO FINAL	
CÓDIGO	DESIGNAÇÃO		DÉBITO	CRÉDITO	DÉBITO	CRÉDITO	DÉBITO	CRÉDITO	DÉBITO	CRÉDITO
6.2.3.3.1	Material de Escritório-Mercado Nacional		0,00	0,00	2 717,21	2 704,97	3 907,32	2 704,97	1 202,35	0,00
6.2.3.3.1.00	Material de Escritório Taxa 0%		0,00	0,00	2 343,21	1 898,86	2 343,21	1 898,86	444,35	0,00
6.2.3.3.1.22	Material de Escritório Taxa 22%		0,00	0,00	374,00	806,11	1 564,11	806,11	758,00	0,00
6.2.3.9	Outros materiais diversos de consumo		0,00	0,00	69,00	69,00	69,00	69,00	0,00	0,00
6.2.4	Energia e fluidos		0,00	0,00	19 813,10	2,85	150 315,52	4 072,67	146 242,85	0,00
6.2.4.1	Electricidade		0,00	0,00	4 802,85	2,85	59 002,14	286,57	58 715,57	0,00
6.2.4.1.05	Electricidade Tx 5%		0,00	0,00	2,85	0,00	37,05	0,00	37,05	0,00
6.2.4.1.22	Electricidade Taxa 22%		0,00	0,00	4 800,00	2,85	58 965,09	286,57	58 678,52	0,00
6.2.4.2	Combustíveis e lubrificantes		0,00	0,00	12 433,57	0,00	65 217,94	3 448,74	61 769,20	0,00
6.2.4.2.2	Outras Viaturas da Empresa		0,00	0,00	4 083,43	0,00	26 358,07	3 448,74	22 909,33	0,00
6.2.4.2.2.1	Gasoleo Out.Viat.Empresa Tx 22%		0,00	0,00	4 083,43	0,00	26 358,07	3 448,74	22 909,33	0,00
6.2.4.2.3	Gas		0,00	0,00	8 350,14	0,00	38 859,87	0,00	38 859,87	0,00
6.2.4.2.3.1	Mercado Nacional		0,00	0,00	8 350,14	0,00	38 859,87	0,00	38 859,87	0,00
6.2.4.2.3.1.22	Gas Taxa 22%		0,00	0,00	8 350,14	0,00	38 859,87	0,00	38 859,87	0,00
6.2.4.3	Água		0,00	0,00	2 095,18	0,00	23 325,30	0,00	23 325,30	0,00
6.2.4.3.1	Água Mercado Nacional		0,00	0,00	2 095,18	0,00	23 325,30	0,00	23 325,30	0,00
6.2.4.3.1.05	Água Taxa 5%		0,00	0,00	2 095,18	0,00	23 325,30	0,00	23 325,30	0,00
6.2.4.9	Outros		0,00	0,00	481,50	0,00	2 770,14	337,36	2 432,78	0,00
6.2.4.9.1	Mercado Nacional		0,00	0,00	481,50	0,00	2 770,14	337,36	2 432,78	0,00
6.2.4.9.1.00	Outros Fluidos Isentos		0,00	0,00	0,00	0,00	14,75	0,00	14,75	0,00
6.2.4.9.1.22	Outros Fluidos Taxa 22%		0,00	0,00	481,50	0,00	2 755,39	337,36	2 418,03	0,00
6.2.5	Deslocações, estadas e transportes		0,00	0,00	0,00	0,00	6 990,98	480,00	6 510,98	0,00
6.2.5.3	Transportes de mercadorias e outros bens vendidos		0,00	0,00	0,00	0,00	6 990,98	480,00	6 510,98	0,00
6.2.5.3.1	Mercado Nacional		0,00	0,00	0,00	0,00	6 990,98	480,00	6 510,98	0,00
6.2.5.3.1.00	TRANSPORTE DE MERCADORIAS TX. ISENTA		0,00	0,00	0,00	0,00	6 510,98	0,00	6 510,98	0,00
6.2.5.3.1.22	TRANSPORTE DE MERCADORIAS TX.22		0,00	0,00	0,00	0,00	480,00	480,00	0,00	0,00
6.2.6	Serviços diversos		0,00	0,00	6 815,24	2 654,76	45 127,51	4 501,12	40 626,39	0,00
6.2.6.1	Rendas e alugueres		0,00	0,00	568,25	1 127,50	9 114,38	2 165,93	6 948,45	0,00
6.2.6.1.1	Aluguer		0,00	0,00	568,25	1 127,50	9 114,38	2 165,93	6 948,45	0,00
6.2.6.1.1.1	Mercado Nacional		0,00	0,00	568,25	1 127,50	9 114,38	2 165,93	6 948,45	0,00
6.2.6.1.1.1.22	Aluguer Taxa 22%		0,00	0,00	568,25	1 127,50	9 114,38	2 165,93	6 948,45	0,00
6.2.6.2	Comunica		0,00	0,00	206,04	0,00	3 201,40	702,93	2 498,47	0,00
6.2.6.2.1	Comunicacao-Mercado Nacional		0,00	0,00	206,04	0,00	3 201,40	702,93	2 498,47	0,00
6.2.6.2.1.00	Comunicacao Tx 0% Mad		0,00	0,00	11,80	0,00	319,56	0,00	319,56	0,00
6.2.6.2.1.22	Comunicacao Taxa 22%		0,00	0,00	194,24	0,00	2 881,84	702,93	2 178,91	0,00
6.2.6.3	Seguro de acidentes no trabalho		0,00	0,00	712,56	0,00	8 696,46	0,00	8 696,46	0,00
6.2.6.3.1	Seguros Automoveis		0,00	0,00	212,57	0,00	2 543,10	0,00	2 543,10	0,00
6.2.6.3.1.1	Viat.Lig.Passageiros		0,00	0,00	22,48	0,00	268,91	0,00	268,91	0,00
6.2.6.3.1.2	Outras Viaturas Empresa		0,00	0,00	190,09	0,00	2 274,19	0,00	2 274,19	0,00
6.2.6.3.2	Seguros Multirisco		0,00	0,00	499,99	0,00	5 983,10	0,00	5 983,10	0,00
6.2.6.3.3	Seguros responsabilidade ambiental		0,00	0,00	0,00	0,00	170,26	0,00	170,26	0,00

EXERCÍCIO

2021

CONTA LOCAL		ENTIDADE PARCEIRA	SALDO INICIAL		MOVIMENTOS PERÍODO		MOVIMENTOS ACUMULADOS		SALDO FINAL	
CÓDIGO	DESIGNAÇÃO		DÉBITO	CRÉDITO	DÉBITO	CRÉDITO	DÉBITO	CRÉDITO	DÉBITO	CRÉDITO
6.2.6.5	Contencioso e notariado		0,00	0,00	0,00	0,00	795,00	105,00	690,00	0,00
6.2.6.5.1	Contencioso e Notariado-Mercado Nacional		0,00	0,00	0,00	0,00	795,00	105,00	690,00	0,00
6.2.6.5.1.00	Contencioso Notariado tx 0% Mad		0,00	0,00	0,00	0,00	795,00	105,00	690,00	0,00
6.2.6.6	Despesas de representação dos serviços		0,00	0,00	0,00	0,00	19,70	0,00	19,70	0,00
6.2.6.7	Limpeza, higiene e conforto		0,00	0,00	3 719,16	1 527,26	10 459,44	1 527,26	8 932,18	0,00
6.2.6.7.1	Limpeza Higiene e Conforto-Mercado Nacional		0,00	0,00	3 719,16	1 527,26	10 459,44	1 527,26	8 932,18	0,00
6.2.6.7.1.00	Limp.Heg.Conforto Tx 0%		0,00	0,00	817,98	0,00	817,98	0,00	817,98	0,00
6.2.6.7.1.05	Limp.Heg.Conforto Tx 5%		0,00	0,00	0,00	0,00	28,47	0,00	28,47	0,00
6.2.6.7.1.06	Limp.Heg.Conforto Tx 6%		0,00	0,00	0,00	0,00	906,00	0,00	906,00	0,00
6.2.6.7.1.22	Limp.Higiene Conforto Taxa 22%		0,00	0,00	238,62	1 527,26	2 048,05	1 527,26	520,79	0,00
6.2.6.7.1.23	Limp.Higiene Conforto Taxa 23%		0,00	0,00	2 662,56	0,00	6 658,94	0,00	6 658,94	0,00
6.2.6.9	Outros serviços		0,00	0,00	1 609,23	0,00	12 841,13	0,00	12 841,13	0,00
6.2.6.9.1	INSPECCAO SANTIARIA MAD TX 0%		0,00	0,00	1 605,13	0,00	12 552,85	0,00	12 552,85	0,00
6.2.6.9.2	Despesas cantina Taxa Isenta		0,00	0,00	0,00	0,00	250,48	0,00	250,48	0,00
6.2.6.9.3	Parqueamento madeira taxa 0		0,00	0,00	4,10	0,00	37,80	0,00	37,80	0,00
6.3	Gastos com o pessoal		0,00	0,00	152 822,18	45 351,75	1 043 429,62	138 881,81	904 547,81	0,00
6.3.1	Remunerações dos órgãos sociais e de gestão		0,00	0,00	14 444,93	0,00	173 019,57	6 662,56	166 357,01	0,00
6.3.1.1	Remunerações certas e permanentes		0,00	0,00	14 444,93	0,00	173 019,57	6 662,56	166 357,01	0,00
6.3.1.1.1	Remuneração base		0,00	0,00	8 464,38	0,00	101 572,56	6 662,56	94 910,00	0,00
6.3.1.1.1.1	Remuneração		0,00	0,00	6 872,59	0,00	82 471,08	6 662,56	75 808,52	0,00
6.3.1.1.1.2	Complemento Vencimento		0,00	0,00	1 591,79	0,00	19 101,48	0,00	19 101,48	0,00
6.3.1.1.2	Subsídio de férias		0,00	0,00	1 410,73	0,00	16 928,76	0,00	16 928,76	0,00
6.3.1.1.2.1	Subsídio de férias		0,00	0,00	1 410,73	0,00	16 928,76	0,00	16 928,76	0,00
6.3.1.1.3	Subsídio de Natal		0,00	0,00	705,37	0,00	8 464,44	0,00	8 464,44	0,00
6.3.1.1.3.1	Subsídio de Natal		0,00	0,00	705,37	0,00	8 464,44	0,00	8 464,44	0,00
6.3.1.1.4	Despesas de representação		0,00	0,00	3 563,94	0,00	42 767,28	0,00	42 767,28	0,00
6.3.1.1.5	Subsídio de refeição		0,00	0,00	300,51	0,00	3 286,53	0,00	3 286,53	0,00
6.3.1.1.5.1	Subsídio de refeição		0,00	0,00	300,51	0,00	3 286,53	0,00	3 286,53	0,00
6.3.2	Remunerações do pessoal		0,00	0,00	114 538,09	43 567,72	674 878,97	120 928,75	553 950,22	0,00
6.3.2.1	Remunerações certas e permanentes		0,00	0,00	113 390,37	43 567,72	667 343,00	120 928,75	546 414,25	0,00
6.3.2.1.1	Remuneração base		0,00	0,00	74 755,08	40 000,00	478 539,70	117 361,03	361 178,67	0,00
6.3.2.1.1.1	Pessoal em regime de nomeação definitiva e contrato de trabalho em funções públicas por tempo indeterminado		0,00	0,00	3 259,41	0,00	81 846,94	37 361,03	44 485,91	0,00
6.3.2.1.1.1.1	Remuneração		0,00	0,00	3 202,15	0,00	80 988,18	37 361,03	43 627,15	0,00
6.3.2.1.1.1.2	Complemento Vencimento		0,00	0,00	57,26	0,00	858,76	0,00	858,76	0,00
6.3.2.1.1.3	Pessoal em regime de contrato individual de trabalho a termo resolutivo incerto		0,00	0,00	40 000,00	40 000,00	80 000,00	80 000,00	0,00	0,00
6.3.2.1.1.5	Pessoal em regime de contrato individual de trabalho sem termo		0,00	0,00	31 495,67	0,00	316 692,76	0,00	316 692,76	0,00
6.3.2.1.2	Subsídio de férias		0,00	0,00	30 448,62	0,00	93 141,49	0,00	93 141,49	0,00
6.3.2.1.2.1	Subsídio de férias		0,00	0,00	30 448,62	0,00	93 141,49	0,00	93 141,49	0,00
6.3.2.1.3	Subsídio de Natal		0,00	0,00	2 765,90	3 567,72	36 664,82	3 567,72	33 097,10	0,00
6.3.2.1.3.1	Subsídio de Natal		0,00	0,00	2 765,90	3 567,72	36 664,82	3 567,72	33 097,10	0,00
6.3.2.1.5	Subsídio de refeição		0,00	0,00	4 078,35	0,00	40 244,49	0,00	40 244,49	0,00

EXERCÍCIO

2021

CONTA LOCAL		ENTIDADE PARCEIRA	SALDO INICIAL		MOVIMENTOS PERÍODO		MOVIMENTOS ACUMULADOS		SALDO FINAL	
CÓDIGO	DESIGNAÇÃO		DÉBITO	CRÉDITO	DÉBITO	CRÉDITO	DÉBITO	CRÉDITO	DÉBITO	CRÉDITO
6.3.2.1.5.1	Subsídio de refeição		0,00	0,00	4 078,35	0,00	40 244,49	0,00	40 244,49	0,00
6.3.2.1.7	Suplementos e prémios		0,00	0,00	1 342,42	0,00	18 752,50	0,00	18 752,50	0,00
6.3.2.1.7.1	Suplementos e prémios		0,00	0,00	1 342,42	0,00	18 752,50	0,00	18 752,50	0,00
6.3.2.2	Abonos variáveis ou eventuais		0,00	0,00	1 147,72	0,00	7 535,97	0,00	7 535,97	0,00
6.3.2.2.03	Ajudas de custo		0,00	0,00	1 147,72	0,00	6 647,89	0,00	6 647,89	0,00
6.3.2.2.05	Gratificações variáveis ou eventuais		0,00	0,00	0,00	0,00	888,08	0,00	888,08	0,00
6.3.5	Encargos sobre remunerações		0,00	0,00	19 858,33	1 784,03	168 664,02	11 290,48	157 373,54	0,00
6.3.5.1	Sistemas de Protecção social		0,00	0,00	19 858,33	1 784,03	168 664,02	11 290,48	157 373,54	0,00
6.3.5.1.1	Enc. s/ Rem.-Pessoal SS		0,00	0,00	17 077,25	1 686,28	125 427,05	9 610,01	115 817,04	0,00
6.3.5.1.2	Encargos c/ pessoal CGA		0,00	0,00	2 676,03	0,01	43 079,19	1 582,39	41 496,80	0,00
6.3.5.1.3	Fundo garantia compensação trabalho		0,00	0,00	105,05	97,74	157,78	98,08	59,70	0,00
6.3.6	Acidentes no trabalho e doenças profissionais		0,00	0,00	3 595,12	0,00	17 299,15	0,02	17 299,13	0,00
6.3.6.3	Seguro de acidentes no trabalho		0,00	0,00	3 595,12	0,00	17 299,15	0,02	17 299,13	0,00
6.3.8	Outros gastos com o pessoal		0,00	0,00	0,00	0,00	4 933,66	0,00	4 933,66	0,00
6.3.8.1	Vestuário e artigos pessoais		0,00	0,00	0,00	0,00	3 194,00	0,00	3 194,00	0,00
6.3.8.1.1	Fardamentos		0,00	0,00	0,00	0,00	3 194,00	0,00	3 194,00	0,00
6.3.8.1.1.1	Mercado Nacional		0,00	0,00	0,00	0,00	3 194,00	0,00	3 194,00	0,00
6.3.8.1.1.1.22	Fardamentos taxa 22%		0,00	0,00	0,00	0,00	3 194,00	0,00	3 194,00	0,00
6.3.8.3	Serviço médico, de enfermagem e assistência social		0,00	0,00	0,00	0,00	1 739,66	0,00	1 739,66	0,00
6.3.9	Outros encargos sociais		0,00	0,00	385,71	0,00	4 634,25	0,00	4 634,25	0,00
6.3.9.7	Outras prestações familiares		0,00	0,00	385,71	0,00	4 634,25	0,00	4 634,25	0,00
6.3.9.7.1	Subsídio assistencia 3 pessoa		0,00	0,00	110,41	0,00	1 324,92	0,00	1 324,92	0,00
6.3.9.7.2	Subsídio Social p/Inclusão		0,00	0,00	275,30	0,00	3 309,33	0,00	3 309,33	0,00
6.4	Gastos de depreciação e de amortização		0,00	0,00	14 310,13	0,00	154 499,98	0,00	154 499,98	0,00
6.4.2	Ativos fixos tangíveis		0,00	0,00	14 229,29	0,00	154 419,14	0,00	154 419,14	0,00
6.4.2.2	Edifícios e outras construções		0,00	0,00	12 120,88	0,00	145 450,56	0,00	145 450,56	0,00
6.4.2.2.1	Reavaliacoes		0,00	0,00	9 861,47	0,00	118 337,64	0,00	118 337,64	0,00
6.4.2.2.2	Projecto Par		0,00	0,00	2 259,41	0,00	27 112,92	0,00	27 112,92	0,00
6.4.2.3	Equipamento basico		0,00	0,00	1 669,25	0,00	7 153,05	0,00	7 153,05	0,00
6.4.2.3.2	Outras		0,00	0,00	1 669,25	0,00	7 153,05	0,00	7 153,05	0,00
6.4.2.5	Equipamento administrativo		0,00	0,00	275,62	0,00	1 651,99	0,00	1 651,99	0,00
6.4.2.7	Outros ativos fixos tangíveis		0,00	0,00	163,54	0,00	163,54	0,00	163,54	0,00
6.4.3	Ativos intangíveis		0,00	0,00	80,84	0,00	80,84	0,00	80,84	0,00
6.4.3.3	Programas de computador e sistemas de informação		0,00	0,00	80,84	0,00	80,84	0,00	80,84	0,00
6.8	Outros gastos e perdas		0,00	0,00	9 201,86	4 022,68	57 145,48	4 456,64	52 688,84	0,00
6.8.1	Impostos e taxas		0,00	0,00	9 201,86	4 022,68	57 145,47	4 456,64	52 688,83	0,00
6.8.1.1	Impostos diretos		0,00	0,00	348,96	0,00	348,96	0,02	348,94	0,00
6.8.1.1.1	Impostos Municipais sobre Imoveis		0,00	0,00	348,96	0,00	348,96	0,02	348,94	0,00
6.8.1.2	Impostos indiretos		0,00	0,00	8 852,90	4 022,68	54 425,80	4 022,68	50 403,12	0,00
6.8.1.2.1	IVA Suportado não dedutível		0,00	0,00	8 646,90	4 022,68	53 548,90	4 022,68	49 526,22	0,00
6.8.1.2.9	Outros		0,00	0,00	206,00	0,00	876,90	0,00	876,90	0,00

EXERCÍCIO

2021

CONTA LOCAL		ENTIDADE PARCEIRA	SALDO INICIAL		MOVIMENTOS PERÍODO		MOVIMENTOS ACUMULADOS		SALDO FINAL	
CÓDIGO	DESIGNAÇÃO		DÉBITO	CRÉDITO	DÉBITO	CRÉDITO	DÉBITO	CRÉDITO	DÉBITO	CRÉDITO
6.8.1.2.9.1	Impostos S/ Transportes Rodoviários		0,00	0,00	129,04	0,00	621,01	0,00	621,01	0,00
6.8.1.2.9.1.1	Imposto de Circulacao		0,00	0,00	129,04	0,00	621,01	0,00	621,01	0,00
6.8.1.2.9.1.1.1	Imp.Circulacao Viat.Ligeiras Passageiros		0,00	0,00	0,00	0,00	295,86	0,00	295,86	0,00
6.8.1.2.9.1.1.2	Imp.Circ. Out.Viaturas Empresas		0,00	0,00	129,04	0,00	325,15	0,00	325,15	0,00
6.8.1.2.9.2	Inspecc		0,00	0,00	76,96	0,00	255,89	0,00	255,89	0,00
6.8.1.2.9.2.1	Veiculos Ligeiros		0,00	0,00	0,00	0,00	31,35	0,00	31,35	0,00
6.8.1.2.9.2.2	Outras Viaturas da Empresa		0,00	0,00	76,96	0,00	224,54	0,00	224,54	0,00
6.8.1.2.9.2.2.22	Outras Viaturas Taxa 22%		0,00	0,00	76,96	0,00	224,54	0,00	224,54	0,00
6.8.1.3	Taxas		0,00	0,00	0,00	0,00	2 370,71	433,94	1 936,77	0,00
6.8.1.3.1	Taxas Metrologia		0,00	0,00	0,00	0,00	1 045,22	408,94	636,28	0,00
6.8.1.3.9	Taxas Diversas		0,00	0,00	0,00	0,00	1 325,49	25,00	1 300,49	0,00
6.8.8	Outros		0,00	0,00	0,00	0,00	0,01	0,00	0,01	0,00
6.8.8.1	Correções relativas a períodos anteriores		0,00	0,00	0,00	0,00	0,01	0,00	0,01	0,00
6.8.8.1.1	Correções de impostos diretos		0,00	0,00	0,00	0,00	0,01	0,00	0,01	0,00
6.8.8.1.1.9	Outros		0,00	0,00	0,00	0,00	0,01	0,00	0,01	0,00
7.0	Impostos, contribuições e taxas		0,00	0,00	524,11	43 879,19	104 933,61	402 168,51	0,00	297 234,90
7.0.4	Taxas, multas e outras penalidades		0,00	0,00	524,11	43 879,19	104 933,61	402 168,51	0,00	297 234,90
7.0.4.1	Taxas		0,00	0,00	524,11	43 879,19	104 933,61	402 168,51	0,00	297 234,90
7.0.4.1.12	Taxas sobre comercialização e abate de gado		0,00	0,00	524,11	43 879,19	104 933,61	402 168,51	0,00	297 234,90
7.0.4.1.12.1	Taxas sobre comercialização e abate de gado		0,00	0,00	524,11	43 879,19	104 933,61	402 168,51	0,00	297 234,90
7.0.4.1.12.1.22	Taxas sobre comercialização e abate de gado Tx 22%		0,00	0,00	524,11	43 879,19	104 933,61	402 168,51	0,00	297 234,90
7.1	Vendas		0,00	0,00	0,00	1 305,71	0,00	21 128,72	0,00	21 128,72
7.1.1	Mercadorias		0,00	0,00	0,00	1 305,71	0,00	21 128,72	0,00	21 128,72
7.1.1.1	Mercadorias - Mercado Nacional		0,00	0,00	0,00	1 305,71	0,00	21 128,72	0,00	21 128,72
7.1.1.1.22	Vendas Taxa 22%		0,00	0,00	0,00	1 305,71	0,00	21 128,72	0,00	21 128,72
7.2	Prestações de serviços e concessões		0,00	0,00	133,86	20 075,96	11 180,15	121 287,88	0,00	110 107,73
7.2.04	Serviços específicos de outros setores		0,00	0,00	133,86	18 664,81	11 180,15	106 790,60	0,00	95 610,45
7.2.04.1	Lavagem de Viaturas		0,00	0,00	0,00	520,00	1 255,00	3 270,00	0,00	2 015,00
7.2.04.1.22	Lavagem Viaturas Taxa 22%		0,00	0,00	0,00	520,00	1 255,00	3 270,00	0,00	2 015,00
7.2.04.2	Transportes de Animais		0,00	0,00	15,00	486,00	91,00	4 233,50	0,00	4 142,50
7.2.04.2.22	Transporte Animais Taxa 22%		0,00	0,00	15,00	486,00	91,00	4 233,50	0,00	4 142,50
7.2.04.3	Inspeção Sanitaria		0,00	0,00	11,30	1 863,03	48,34	12 574,67	0,00	12 526,33
7.2.04.3.00	Inspeção Sanitaria isento de Iva		0,00	0,00	11,30	1 863,03	48,34	12 574,67	0,00	12 526,33
7.2.04.4	Tratamento de Subprodutos		0,00	0,00	54,45	15 795,78	9 732,70	86 712,43	0,00	76 979,73
7.2.04.4.05	Tratamento de Subsprodutos Taxa 5%		0,00	0,00	54,45	15 795,78	9 732,70	86 712,43	0,00	76 979,73
7.2.04.9	Anulação Serviços Especificaos de Outros setores		0,00	0,00	53,11	0,00	53,11	0,00	53,11	0,00
7.2.04.9.22	Anulação Taxa 22%		0,00	0,00	53,11	0,00	53,11	0,00	53,11	0,00
7.2.08	Serviços sociais, recreativos, culturais e desporto		0,00	0,00	0,00	1 411,15	0,00	14 497,28	0,00	14 497,28
7.2.08.1	Alimentação e alojamento		0,00	0,00	0,00	1 411,15	0,00	14 497,28	0,00	14 497,28
7.5	Transferências e subsídios correntes obtidos		0,00	0,00	0,00	73 219,34	0,00	425 000,00	0,00	425 000,00
7.5.1	Transferências correntes		0,00	0,00	0,00	73 219,34	0,00	425 000,00	0,00	425 000,00

EXERCÍCIO

2021

CONTA LOCAL		ENTIDADE PARCEIRA	SALDO INICIAL		MOVIMENTOS PERÍODO		MOVIMENTOS ACUMULADOS		SALDO FINAL	
CÓDIGO	DESIGNAÇÃO		DÉBITO	CRÉDITO	DÉBITO	CRÉDITO	DÉBITO	CRÉDITO	DÉBITO	CRÉDITO
7.5.1.1	Indiminizações Compensatórias		0,00	0,00	0,00	73 219,34	0,00	425 000,00	0,00	425 000,00
7.8	Outros rendimentos		0,00	0,00	0,00	1 926,62	0,00	1 995,30	0,00	1 995,30
7.8.8	Outros		0,00	0,00	0,00	1 926,62	0,00	1 995,30	0,00	1 995,30
7.8.8.0	Outros rendimentos do Estado		0,00	0,00	0,00	187,51	0,00	187,51	0,00	187,51
7.8.8.0.2	Rendimentos de capital		0,00	0,00	0,00	187,51	0,00	187,51	0,00	187,51
7.8.8.0.2.9	Outros rendimentos de capital		0,00	0,00	0,00	187,51	0,00	187,51	0,00	187,51
7.8.8.1	Correções relativas a períodos anteriores		0,00	0,00	0,00	0,00	0,00	68,68	0,00	68,68
7.8.8.1.1	Correções de impostos diretos		0,00	0,00	0,00	0,00	0,00	68,68	0,00	68,68
7.8.8.1.1.9	Outros		0,00	0,00	0,00	0,00	0,00	68,68	0,00	68,68
7.8.8.3	Imputação de subsídios e transferências para investimentos		0,00	0,00	0,00	1 739,11	0,00	1 739,11	0,00	1 739,11
7.8.8.3.1	Governo Regional da Madeira		0,00	0,00	0,00	1 739,11	0,00	1 739,11	0,00	1 739,11
8.1	Resultado Líquido do Período		485 937,52	0,00	2 506,02	17 395,63	488 443,54	503 333,15	0,00	14 889,61
8.1.2	Imposto sobre o rendimento do período		0,00	0,00	2 506,02	17 395,63	2 506,02	17 395,63	0,00	14 889,61
8.1.2.1	Imposto estimado para o período		0,00	0,00	2 506,02	0,00	2 506,02	0,00	2 506,02	0,00
8.1.2.2	Imposto diferido		0,00	0,00	0,00	17 395,63	0,00	17 395,63	0,00	17 395,63
8.1.8	Resultado líquido		485 937,52	0,00	0,00	0,00	485 937,52	485 937,52	0,00	0,00
			26 191 189,17	26 191 189,17	2 292 178,42	2 292 178,42	44 091 167,07	44 091 167,07	0,00	0,00

Anexo 3 – Demonstrações Financeiras

- Balanço
- Demonstração de Resultados
- Demonstração de Fluxos de Caixa
- Demonstração de Alterações do Património Líquido
- Anexo

RUBRICAS	NOTAS	DATAS	
		2021	2020
ATIVO			
Ativo não corrente			
Ativos fixos tangíveis	3.2; 5	6 342 841,22	6 358 280,38
Propriedades de investimento			
Ativos intangíveis	3.3; 6	3 799,95	
Ativos biológicos			
Participações financeiras			
Devedores por empréstimos bonificados e subsídios reembolsáveis			
Clientes, contribuintes e utentes	3.6; 9		
Acionistas/sócios/associados	11		541 666,52
Diferimentos	13		
Outros activos financeiros	7	1 350,16	611,56
Ativos por impostos diferidos			
Outras contas a receber	3.6; 12		
		6 347 991,33	6 900 558,46
Ativo corrente			
Inventários	3.5		
Ativos biológicos			
Devedores por transferências e subsídios não reembolsáveis		8 177,40	
Devedores por empréstimos bonificados e subsídios reembolsáveis			
Clientes, contribuintes e utentes	3.6; 9	118 093,80	94 134,36
Estado e outros entes públicos	10	6 104,00	6 104,00
Acionistas/sócios/associados	11	541 666,52	541 666,68
Outras contas a receber	3.6; 12	4 573,40	9 570,01
Diferimentos	13	28 969,42	31 425,47
Ativos financeiros detidos para negociação			
Outros activos financeiros			
Ativos não correntes detidos para venda			
Caixa e depósitos	3.7; 4	123 049,40	148 543,33
		830 633,94	831 443,85
Total do ativo		7 178 625,27	7 732 002,31
PATRIMÓNIO LÍQUIDO			
Património/Capital	14	3 964 267,00	3 284 669,00
Ações (quotas) próprias			
Outros instrumentos de capital próprio	15	4 669 384,15	4 669 384,15
Prémios de emissão			
Reservas			
Resultados transitados	16	-6 988 332,40	-6 603 336,89
Ajustamentos em activos financeiros			
Excedentes de revalorização	17	4 345 680,61	4 446 622,62
Outras variações no património líquido	18	6 538,48	
Resultado líquido do período		-621 611,08	-485 937,52
Dividendos antecipados			
Interesses que não controlam			
		5 375 926,76	5 311 401,36
Total do património líquido		5 375 926,76	5 311 401,36
PASSIVO			
Passivo não corrente			
Provisões			
Financiamentos obtidos	3.9; 19		541 666,52
Fornecedores de investimentos			
Fornecedores	3.8; 21		
Responsabilidades por benefícios pós-emprego			
Diferimentos	13		
Passivos por impostos diferidos	8	748 903,94	766 299,57
Outras contas a pagar	3.8; 20	235 093,02	322 021,02
		983 996,96	1 629 987,11
Passivo corrente			
Credores por transferências e subsídios não reembolsáveis			
Fornecedores	3.8; 21	4 059,67	7 302,26

RUBRICAS	NOTAS	DATAS	
		2021	2020
Adiantamentos de clientes, contribuintes e utentes		6 544,35	205,81
Estado e outros entes públicos	10	9 698,15	10 196,35
Acionistas/sócios/associados			
Financiamentos obtidos	3.9; 19	541 666,52	541 666,68
Fornecedores de investimentos			
Outras contas a pagar	3.8; 20	256 732,86	231 242,74
Diferimentos	13		
Passivos financeiros detidos para negociação			
Outros passivos financeiros			
Total do passivo		818 701,55	790 613,84
Total do património líquido e do passivo		1 802 698,51	2 420 600,95
-----		7 178 625,27	7 732 002,31
Contas com movimentos ausentes ou duplicadas na configuração deste mapa :			
2.4.3.5			

RENDIMENTOS E GASTOS	NOTAS	PERÍODOS	
		2021	2020
Impostos, contribuições e taxas	22	297 234,90	281 597,79
Vendas	22	21 128,72	40 313,98
Prestações de serviços e concessões	22	110 107,73	142 440,51
Transferências e subsídios correntes obtidos	23	425 000,00	425 000,00
Rendimentos/Gastos imputados de entidades controladas, associadas e empreendimentos c			
Variações nos inventários da produção			
Trabalhos para a própria entidade			
Custo das mercadorias vendidas e das matérias consumidas	24	-22 784,08	-47 581,32
Fornecimentos e serviços externos	25	-357 446,63	-364 814,38
Gastos com o pessoal	26	-904 547,81	-801 337,32
Transferências e subsídios concedidos			
Prestações sociais			
Imparidade de inventários e ativos biológicos (perdas/reversões)			
Imparidade de dívidas a receber (perdas/reversões)			
Provisões (aumentos/reduções)			
Imparidade de investimentos não depreciáveis/amortizáveis (perdas/reversões)			
Aumentos/reduções de justo valor			
Outros rendimentos	27	1 995,30	7 479,74
Outros gastos	28	-52 688,84	-44 205,65
Resultado antes de depreciações e gastos de financiamento		-482 000,71	-361 106,65
Gastos/reversões de depreciação e amortização	29	-154 499,98	-151 119,77
Imparidade de investimentos depreciáveis/amortizáveis (perdas/reversões)			
Resultado operacional (antes de gastos de financiamento e impostos)		-636 500,69	-512 226,42
Juros e rendimentos similares obtidos	30		5 084,54
Juros e gastos similares suportados	30		-103,96
Resultado antes de impostos		-636 500,69	-507 245,84
Imposto sobre o rendimento	3.4	14 889,61	21 308,32
Resultado líquido do período		-621 611,08	-485 937,52

RUBRICAS	NOTAS	PERÍODOS	
		2021	2020
<u>Fluxos de caixa das actividades operacionais</u>			
Recebimentos de clientes		484 289,45	569 305,39
Recebimentos de contribuintes			
Recebimentos de transferências e subsídios correntes		425 000,00	425 000,00
Recebimentos de utentes		14 497,28	12 964,12
Pagamentos a fornecedores		-546 491,66	-642 623,50
Pagamentos ao pessoal		-849 977,01	-803 816,49
Pagamentos a contribuintes / utentes			
Pagamentos de transferências e subsídios			
Pagamentos de prestações sociais			
Pagamento / recebimento do Imposto sobre o rendimento		-2 359,20	-3 875,81
	Caixa gerada pelas operações	-475 041,14	-443 046,29
Outros recebimentos/pagamentos		-50 394,83	-58 462,80
	Fluxos de caixa das actividades operacionais (a)	-525 435,97	-501 509,09
<u>Fluxos de caixa das actividades de investimento</u>			
Pagamentos respeitantes a:			
Activos fixos tangíveis		-181 070,46	-1 999,31
Activos intangíveis			
Propriedades de investimento			
Investimentos financeiros			
Outros activos			
Recebimentos provenientes de:			
Activos fixos tangíveis			
Activos intangíveis			
Propriedades de investimento			
Investimentos financeiros			
Outros activos			
Subsídios ao investimento		1 414,50	
Transferências de capital			
Juros e rendimentos similares			
Dividendos			
	Fluxos de caixa das actividades de investimento (b)	-179 655,96	-1 999,31
<u>Fluxos de caixa das actividades de financiamento</u>			
Recebimentos provenientes de:			
Financiamentos obtidos			
Realizações de capital e de outros instrumentos de capital		679 598,00	596 383,00
Cobertura de prejuízos			
Doações			
Outras operações de financiamento		541 666,68	541 666,68
Pagamentos respeitantes a:			
Financiamentos obtidos		-541 666,68	-541 666,68
Juros e gastos similares			
Dividendos			
Reduções de capital e de outros instrumentos de capital			
Outras operações de financiamento			
	Fluxos de caixa das actividades de financiamento (c)	679 598,00	596 383,00
Varição de caixa e seus equivalentes (a + b + c)		-25 493,93	92 874,60
Efeito das diferenças de câmbio			
Caixa e seus equivalentes no início do período		148 543,33	55 668,73
Caixa e seus equivalentes no fim do período		123 049,40	148 543,33
CONCILIAÇÃO ENTRE CAIXA E SEUS EQUIVALENTES E SALDO DE GERÊNCIA			
Caixa e seus equivalentes no início do período		148 543,33	55 668,73
- Equivalentes a caixa no início do período			
+ Parte do saldo de gerência que não constitui equivalentes de caixa			
- Variações cambiais de caixa no início do período			
= Saldo da gerência anterior		148 543,33	55 668,73
De execução orçamental		148 337,52	55 490,66
De operações de tesouraria		205,81	178,07
Caixa e seus equivalentes no fim do período		123 049,40	148 543,33

RUBRICAS	NOTAS	PERÍODOS	
		2021	2020
- Equivalentes a caixa no fim do período			
+ Parte do saldo de gerência que não constitui equivalentes de caixa			
- Variações cambiais de caixa no fim do período			
= Saldo para a gerência seguinte		123 049,40	148 543,33
De execução orçamental		123 049,40	148 337,52
De operações de tesouraria			205,81
O valor no final do período diverge da soma dos restantes valores.			

DEMONSTRAÇÃO DAS ALTERAÇÕES NO PATRIMÓNIO LÍQUIDO

SNC-AP

DEZEMBRO 2021

DIVISA: EUR

DESCRIÇÃO	NOTAS	PATRIMÓNIO LÍQUIDO ATRIBUÍDO AOS DETENTORES DO PATRIMÓNIO LÍQUIDO DA ENTIDADE-MÃE										INTERESSES QUE NÃO CONTROLAM	TOTAL DO PATRIMÓNIO LÍQUIDO	
		CAPITAL/PATRIMÓNIO SUBSCRITO	AÇÕES (QUOTAS) PRÓPRIAS	OUTROS INSTRUMENTOS DE CAPITAL PRÓPRIO	PRÉMIOS DE EMISSÃO	RESERVAS	RESULTADOS TRANSITADOS	AJUSTAMENTOS EM ATIVOS FINANCEIROS	EXCEDENTES DE REVALORIZAÇÃO	OUTRAS VARIAÇÕES NO PATRIMÓNIO LÍQUIDO	RESULTADO LÍQUIDO DO PERÍODO			TOTAL
POSIÇÃO NO INÍCIO DO PERÍODO (1)		3.284.669,00		4.669.384,15			-6.603.336,89		4.446.622,62		-485.937,52	5.311.401,36		5.311.401,36
ALTERAÇÕES NO PERÍODO														
Ajustamentos de transição de referencial contabilístico	Teste1													
Alterações de políticas contabilísticas														
Correção de erros materiais														
Diferenças de conversão de demonstrações financeiras														
Realização do excedente de revalorização														
Excedentes de revalorização e respectivas variações							100.942,01		-100.942,01					
Transferências e subsídios de capital										6.538,48		6.538,48		6.538,48
Outras alterações reconhecidas no Património Líquido							-485.937,52				485.937,52			
(2)							-384.995,51		-100.942,01	6.538,48	485.937,52	6.538,48		6.538,48
RESULTADO LÍQUIDO DO PERÍODO (3)											-621.611,08	-621.611,08		-621.611,08
RESULTADO INTEGRAL (4)=(2)+(3)												-615.072,60		-615.072,60
OPERAÇÕES COM DETENTORES DE CAPITAL NO PERÍODO														
Subscrições de capital/património		679.598,00										679.598,00		679.598,00
Subscrições de prémios de emissão														
Entradas para cobertura de perdas														
Outras operações														
(5)		679.598,00										679.598,00		679.598,00
POSIÇÃO NO FIM DO PERÍODO (6)=(1)+(2)+(3)+(5)		3.964.267,00		4.669.384,15			-6.988.332,40		4.345.680,61	6.538,48	-621.611,08	5.375.926,76		5.375.926,76

DEMONSTRAÇÕES FINANCEIRAS

ANEXO

1. Identificação da Entidade:

a) Designação da entidade:

CARAM – Centro de Abate da Região Autónoma da Madeira, EPERAM

b) Sede:

Sítio dos Rochões – Santa Cruz

c) Natureza da Atividade:

A CARAM – Centro de Abate da Região Autónoma da Madeira, EPERAM é uma entidade pública empresarial, constituída em 14 de março de 2006. A empresa tem como objecto social a exploração e gestão da rede pública de abate de animais domésticos das espécies bovina, suína, ovina, caprina e cunidea e respectivas actividades complementares e ou acessórias, designadamente, a distribuição de carnes e a indústria de transformação de carnes.

d) Código da classificação orgânica:

Funcionamento: 51 1 03 01 00

Investimento: 51 8 03 01 00

e) Tutelas:

1. Secretaria Regional das Finanças
2. Secretaria Regional da Agricultura e Desenvolvimento Rural

f) Legislação que criou a instituição e principal legislação aplicável:

CARAM – Centro de Abate da Região Autónoma da Madeira, EPERAM, foi criado a 14 de março de 2006 pelo DLR 6/2006/M, com a denominação de CARAM – Centro de Abate da Região Autónoma da Madeira, EPE.

Por força do nº 2 do Art. 33º do DLR 13/2010/M passou a constar da sua denominação a sigla EPERAM (Entidade Publica Empresarial da Região Autónoma da Madeira).

O DLR 14/2010/M no seu Art. 9º introduziu um aditamento ao DLR 6/2006/M com o Art. 14º-A nos Estatutos do CARAM que considerou que os créditos do CARAM ficam sujeitos ao regime de execução fiscal.

DEMONSTRAÇÕES FINANCEIRAS

Os preços do CARAM estão regulados pela Portaria 113/2007 de 30 de outubro e pela Portaria 253/2016 de 4 de julho, no seu âmbito de Serviço Público.

1. Referencial Contabilístico de preparação das Demonstrações Financeiras:

As demonstrações financeiras foram preparadas com base nos registos contabilísticos mantidos em conformidade com o Regime Simplificado do Sistema de Normalização Contabilística para as Administrações Públicas (SNC-AP), aprovado pelo Decreto-Lei n.º 192/2015, de 11 de setembro e Portaria n.º 218/2016 de 9 de agosto, e foram aplicados os requisitos da Norma de Contabilidade Pública – Pequenas Entidades (NCP-PE).

a) Bases de Apresentação

Estas demonstrações financeiras individuais foram preparadas de acordo com o referencial contabilístico nacional, constituído pelo Regime Simplificado do Sistema de Normalização Contabilística para Administrações Públicas (SNC-AP), o qual integra a estrutura conceptual da informação financeira pública, e Norma de Contabilidade Pública – Pequenas Entidades (NCP-PE) e o plano de contas multidimensional.

A apresentação e divulgação destas demonstrações financeiras obedece ao preceituado nas bases de apresentação de demonstrações financeiras integrantes do SNC-AP bem como da NCP-PE sendo todas as divulgações em notas feitas por força dessa NCP e legislação complementar. Foi, também, tido em conta, a adoção dos modelos de demonstrações financeiras gerais aprovados no âmbito do SNC-AP.

b) Comparabilidade das Rubricas do Balanço e da Demonstração dos Resultados.

As demonstrações financeiras elaboradas no presente exercício estão em conformidade com o Regime Simplificado do Sistema de Normalização Contabilística para Administrações Públicas (SNC-AP), o qual integra a estrutura conceptual da informação financeira pública, a Norma de Contabilidade Pública – Pequenas Entidades (NCP-PE) e o plano de contas multidimensional.

As contas são comparáveis com o exercício anterior.

DEMONSTRAÇÕES FINANCEIRAS

c) Políticas contabilísticas, Alterações nas estimativas e Erros

Durante o exercício findo em 31 de dezembro de 2021 não ocorreram alterações de políticas contabilísticas, alterações nas estimativas e erros face às consideradas na preparação da informação financeira relativa ao período findo em 31 de dezembro de 2020.

d) Pressuposto da Continuidade

As Demonstrações Financeiras anexas, foram preparadas no pressuposto da continuidade das operações, a partir dos livros e registos contabilísticos da Empresa, mantidos de acordo com os princípios contabilísticos geralmente aceites em Portugal.

e) Regime do Acréscimo

A Empresa regista os seus rendimentos e gastos de acordo com o Regime do Acréscimo, pelo qual os rendimentos e ganhos são reconhecidos à medida que são gerados, independentemente do momento em que são recebidos ou pagos. As diferenças entre os montantes recebidos e pagos e os correspondentes rendimentos e gastos são registados nas rubricas de "Devedores e Credores por Acréscimos e Diferimentos"

f) Classificação dos Ativos e Passivos não Correntes

Os Ativos Realizáveis e os Passivos Exigíveis a mais de um ano a contar da data da Demonstração da posição financeira são classificados, respetivamente, como Ativos e Passivos não Correntes. Adicionalmente, pela sua natureza, os "Impostos diferidos" e as "Provisões" são classificados como Ativos e Passivos não Correntes.

e) Passivos Contingentes

Os Passivos Contingentes não são reconhecidos no Balanço, sendo os mesmos divulgados no Anexo, a não ser que a possibilidade de uma saída de fundos afectando benefícios económicos futuros seja provável.

f) Passivos Financeiros

Os Passivos Financeiros são classificados de acordo com a substância contratual independentemente da forma legal que assumam.

DEMONSTRAÇÕES FINANCEIRAS

g) Eventos subsequentes

Os eventos após a data do Balanço que proporcionem informação adicional sobre condições que existiam nessa data são reflectidos nas Demonstrações Financeiras.

Caso existam eventos materialmente relevantes após a data do Balanço, são divulgados no anexo às Demonstrações Financeiras.

3. Principais Políticas Contabilísticas

As principais Políticas de Contabilidade aplicadas na elaboração das Demonstrações Financeiras são as que abaixo se descrevem. Estas políticas foram consistentemente aplicadas a todos os exercícios apresentados, salvo indicação em contrário.

3.1. Moeda funcional e de apresentação

As Demonstrações Financeiras da empresa CARAM – Centro de Abate da R.A.M., EPERAM são apresentadas em euros. O euro é a moeda funcional e de apresentação.

Não existiram transacções em moeda estrangeira.

3.2. Ativos Fixos Tangíveis

Os Ativos Fixos Tangíveis encontram-se registados da forma que se segue:

- a) Bens transferidos do Governo Regional da Madeira ao abrigo do Decreto-Legislativo nº 6/2006:
 - 1 – Imóveis – Valor constante do contrato de promessa de compra e venda celebrado entre o GRM e a Santagro em novembro de 1999
 - 2 – Equipamento – Valor de uso determinado através de uma avaliação efetuada em março de 2008 pela Sociedade QV-Quo Vadis, Sociedade Multidisciplinar de Engenharia, Lda e pela CARAM sob a responsabilidade do Eng. Mecânico Valter Castro referente ao Imobilizado do Porto Santo

- b) Os bens que foram adquiridos directamente pelo CARAM estão valorizados ao custo de aquisição. Quanto aos bens transferidos do GRM, o Caram considerou a Revalorização como custo considerado aquando da transição de POC para SNC.

DEMONSTRAÇÕES FINANCEIRAS

Activos Fixos Tangíveis	CARAM-Custo Histórico	GRM - Reavaliado	GRM - Contrato Pomessa	Valor Total do Imobilizado
Terrenos e recursos naturais			774.445,86	774.445,86
Edifícios e outras construções	1.355.649,48		5.086.185,06	6.441.834,54
Equipamento básico	822.750,80	2.394.248,62		3.216.999,42
Equipamento transporte	389.178,99	137.542,50		526.721,49
Equipamento administrativo	102.893,94	80.869,75		183.763,69
Outros activos fixos tangíveis	11.491,76	47.174,48		58.666,24
	2.681.964,97	2.659.835,35	5.860.630,92	11.202.431,24

As depreciações são calculadas, após o início de utilização dos bens, pelo método das quotas constantes em conformidade com o período de vida útil estimado para cada grupo de bens.

As taxas de depreciação utilizadas correspondem aos seguintes períodos de vida útil estimada:

	Anos de vida útil
Edifícios e outras construções	5 - 50
Equipamento básico	4 - 8
Equipamento de transporte	3 - 7
Ferramentas e utensílios	3 - 7
Equipamento Administrativo	2 - 10
Outros ativos fixos tangíveis	1 - 4

As despesas com reparação e manutenção destes Ativos são consideradas como gasto no período em que ocorrem.

As mais ou menos valias resultantes da venda ou abate de Ativos Fixos Tangíveis são determinadas pela diferença entre o preço de venda e o valor Líquido Contabilístico na data de alienação/abate, sendo registadas na Demonstração de Resultados nas rubricas "Outros Rendimentos Operacionais" ou "Outros Gastos Operacionais", consoante se trate de mais ou menos valias.

3.3 Ativos Intangíveis

Os Ativos Intangíveis encontram-se registados ao custo de aquisição, deduzido das Amortizações e das Perdas por Imparidade Acumuladas. Estes Ativos só são reconhecidos se for provável que deles advenham benefícios económicos futuros para a Empresa, sejam controláveis pela Empresa e se possa medir razoavelmente o seu valor.

Os gastos internos associados à manutenção e ao desenvolvimento de software são registados na Demonstração de Resultados quando incorridos, excepto na situação em que estes gastos estejam directamente associados a projectos para os quais seja provável a geração de

DEMONSTRAÇÕES FINANCEIRAS

benefícios económicos futuros para a Empresa. Nestas situações estes gastos são capitalizados como ativos intangíveis.

As amortizações são calculadas, após o início de utilização, pelo método das quotas constantes em conformidade com o período de vida útil estimado, o qual corresponde genericamente a 3 anos, com excepção dos direitos de Gestão de Instalações, os quais são amortizados de acordo com os períodos de vigência dos contratos que os estabelecem.

Nos casos de marcas e patentes, sem vida útil definida, não são calculadas amortizações, sendo o seu valor objecto de testes de imparidade numa base anual.

3.4 Imposto sobre o Rendimento

A Empresa encontra-se sujeita a Imposto sobre o Rendimento das Pessoas Coletivas (IRC) à taxa de 14,7% sobre a Matéria Coletável. Ao valor de colecta de IRC assim apurado, acresce ainda Tributação Autónoma sobre os encargos e às taxas previstas no artigo 88º do Código do IRC. No apuramento da Matéria Coletável, à qual é aplicada a referida taxa de imposto, são adicionados e subtraídos ao Resultado Contabilístico os montantes não aceites fiscalmente. Esta diferença, entre Resultado Contabilístico e Fiscal, pode ser de natureza temporária ou permanente.

De acordo com a Legislação em vigor, as declarações fiscais estão sujeitas a revisão e correcção por parte das autoridades fiscais durante um período de quatro anos e cinco anos para a segurança social, excepto quando tenham havido prejuízos fiscais, ou estejam em curso inspecções, reclamações ou impugnações, casos estes em que, dependendo das circunstâncias, os prazos são alargados ou suspensos. Assim, as declarações fiscais da Empresa dos anos de 2017 a 2021 ainda poderão estar sujeitas a revisão.

A Empresa procede ao registo de Impostos Diferidos, correspondentes às diferenças temporárias entre o valor Contabilístico dos Ativos e Passivos e a correspondente base fiscal.

Reconciliação entre Impostos Correntes e Impostos Diferidos

Imposto Corrente do Exercício	2.506,02€
Total Impostos Diferidos	-17.395,63€

Imposto Sobre o Rendimento	-14.889,61€
	=====

DEMONSTRAÇÕES FINANCEIRAS

3.5 Inventários

As mercadorias, matérias-primas subsidiárias e de consumo encontram-se valorizadas ao custo de aquisição, o qual é inferior ao custo de mercado, utilizando-se o Custo de Aquisição e demais despesas relacionadas com as compras.

3.6 Cientes e outros valores a receber

As contas de "Clientes" e "Outros valores a receber" não têm implícitos juros e são inicialmente reconhecidos ao justo valor, sendo subsequentemente mensurados ao custo amortizado diminuído de eventuais Perdas de Imparidade, reconhecidas nas rubricas "Perdas de imparidade acumuladas", por forma a que as mesmas reflectam o seu valor realizável líquido.

3.7 Caixa e equivalentes de caixa

Esta rubrica inclui caixa, depósitos à ordem em bancos e outros investimentos de curto prazo de alta liquidez com maturidades até três meses. Os descobertos bancários são incluídos na rubrica "Financiamentos obtidos", expresso no "Passivo Corrente".

3.8 Fornecedores e outras contas a pagar

As contas a pagar a fornecedores e outros credores, que não vencem juros, são inicialmente reconhecidas ao justo valor, sendo subsequentemente mensuradas ao custo amortizado, que é substancialmente equivalente ao seu justo valor.

3.9 Financiamentos Bancários

Os empréstimos são registados no passivo inicialmente pelo justo valor líquido de comissões com a emissão desses empréstimos, sendo subsequentemente mensurado ao custo amortizado.

Os empréstimos são classificados como Passivos correntes e não correntes, de acordo com o seu reembolso seja efectuado no ano ou em anos seguintes.

3.10 Rédito e Regime do Acréscimo

O rédito compreende o justo valor da contraprestação recebida ou a receber pela prestação de serviços decorrentes da actividade normal da Empresa. O rédito é reconhecido líquido do Imposto sobre o Valor Acrescentado (IVA), abatimentos e descontos.

DEMONSTRAÇÕES FINANCEIRAS

A Empresa reconhece rédito quando este pode ser razoavelmente mensurável, seja provável que a Empresa obtenha benefícios económicos futuros, e os critérios específicos descritos a seguir se encontrem cumpridos. O montante do rédito não é considerado como razoavelmente mensurável até que todas as contingências relativas a uma venda estejam substancialmente resolvidas. A Empresa baseia as suas estimativas em resultados históricos, considerando o tipo de cliente, a natureza da transacção e a especificidade de cada acordo.

Os juros recebidos são reconhecidos atendendo ao Regime do Acréscimo, tendo em consideração o montante em dívida e a taxa efectiva durante o período até à maturidade.

Os dividendos são reconhecidos na rubrica "Outros ganhos e perdas líquidos" quando existe o direito de os receber.

3.11 Subsídios

Os Subsídios do Governo são reconhecidos ao seu justo valor, quando existe uma garantia suficiente de que o subsídio venha a ser recebido e de que a Empresa cumpre com todas as condições para o receber.

Os Subsídios à Exploração destinam-se à cobertura de gastos operacionais, incorridos e registados, sendo os mesmos reconhecidos em resultados à medida que os gastos são incorridos, independentemente do momento de recebimento do subsídio.

3.12 Benefícios dos Empregados

Os benefícios a curto prazo dos empregados são reconhecidos como gasto do período. Os benefícios a curto prazo incluem os salários, ordenados e contribuições para a Segurança Social, Caixa Geral de Aposentações e ADSE.

Caso o valor do gasto seja superior ao valor das quantias já pagas a diferença é registada como um passivo, tais como os valores associados a direitos a férias e subsídio de férias e outros equiparáveis.

A empresa não tem qualquer sistema próprio complementar à segurança social, em matéria de complementos à reforma dos trabalhadores.

DEMONSTRAÇÕES FINANCEIRAS

4. Discriminação dos Componentes de Caixa e seus Equivalentes

A discriminação de caixa e seus equivalentes em 31 de dezembro de 2021 e 31 de dezembro de 2020 e a reconciliação entre o seu valor e o montante de disponibilidades constantes do balanço naquela data, apresenta-se da seguinte forma:

	31-dez-21	31-dez-20
Caixa	0,00	0,00
Depósitos à ordem	123.049,40	148.543,33
Outros depósitos bancários	0,00	0,00
Outras	0,00	0,00
	123.049,40	148.543,33

5. Ativos Fixos Tangíveis

O movimento ocorrido nos Ativos Fixos Tangíveis e respectivas depreciações, nos exercícios de 2021 e de 2020 foi o seguinte:

31 de dezembro de 2020							
	Saldo em 01-Jan-20	Aquisições	Abates	Transferências	Depreciações- Bens Transf.GRM	Depreciações	Saldo em 31-dez-20
Custo:							
Terrenos e recursos naturais	1.135.377,37	0,00	0,00	0,00	0,00	0,00	1.135.377,37
Edifícios e outras construções	7.272.565,69	0,00	0,00	0,00	0,00	0,00	7.272.565,69
Equipamento básico	3.247.660,79	1.999,31	-2.234,01	0,00	0,00	0,00	3.247.426,09
Equipamento de transporte	526.721,49	0,00	0,00	0,00	0,00	0,00	526.721,49
Equipamento biológico	0,00	0,00	0,00	0,00	0,00	0,00	0,00
Equipamento administrativo	185.062,69	0,00	-15.761,01	0,00	0,00	0,00	169.301,68
Outros ativos fixos tangíveis	43.590,43	0,00	0,00	0,00	0,00	0,00	43.590,43
Investimentos em curso	8.100,00	0,00	0,00	0,00	0,00	0,00	8.100,00
	12.419.078,46	1.999,31	-17.995,02	0,00	0,00	0,00	12.403.082,75
Depreciações acumuladas							
Terrenos e recursos naturais	0,00	0,00	0,00	0,00	0,00	0,00	0,00
Edifícios e outras construções	1.935.255,43	0,00	0,00	0,00	118.337,60	27.112,92	2.080.705,95
Equipamento básico	3.224.937,37	0,00	-2.234,01	-2.915,51	0,00	5.344,53	3.225.132,38
Equipamento de transporte	526.721,49	0,00	0,00	0,00	0,00	0,00	526.721,49
Equipamento biológico	0,00	0,00	0,00	0,00	0,00	0,00	0,00
Equipamento administrativo	181.172,90	0,00	-15.761,01	2.915,51	0,00	324,72	168.652,12
Outros ativos fixos tangíveis	43.590,43	0,00	0,00	0,00	0,00	0,00	43.590,43
	5.911.677,62	0,00	-17.995,02	0,00	118.337,60	32.782,17	6.044.802,37
Valor líquido	6.507.400,84 €						6.358.280,38 €

31 de dezembro de 2021							
	Saldo em 01-jan-21	Aquisições	Abates	Transferências	Depreciações- Bens Transf.GRM	Depreciações	Saldo em 31-dez-21
Custo:							
Terrenos e recursos naturais	1.135.377,37	0,00	0,00	0,00	0,00	0,00	1.135.377,37
Edifícios e outras construções	7.272.565,69	0,00	0,00	0,00	0,00	0,00	7.272.565,69
Equipamento básico	3.247.426,09	93.526,80	0,00	0,00	0,00	0,00	3.340.952,89
Equipamento de transporte	526.721,49	0,00	0,00	0,00	0,00	0,00	526.721,49
Equipamento biológico	0,00	0,00	0,00	0,00	0,00	0,00	0,00
Equipamento administrativo	169.301,68	4.090,50	0,00	0,00	0,00	0,00	173.392,18
Outros ativos fixos tangíveis	43.590,43	7.850,00	0,00	0,00	0,00	0,00	51.440,43
Investimentos em curso	8.100,00	41.612,68	0,00	-8.100,00	0,00	0,00	41.612,68
	12.403.082,75	147.079,98	0,00	-8.100,00	0,00	0,00	12.542.062,73
Depreciações acumuladas							
Terrenos e recursos naturais	0,00	0,00	0,00	0,00	0,00	0,00	0,00
Edifícios e outras construções	2.080.705,95	0,00	0,00	0,00	118.337,64	27.112,92	2.226.156,51
Equipamento básico	3.225.132,38	0,00	0,00	0,00	0,00	7.153,05	3.232.285,43
Equipamento de transporte	526.721,49	0,00	0,00	0,00	0,00	0,00	526.721,49
Equipamento biológico	0,00	0,00	0,00	0,00	0,00	0,00	0,00
Equipamento administrativo	168.652,12	0,00	0,00	0,00	0,00	1.651,99	170.304,11
Outros ativos fixos tangíveis	43.590,43	0,00	0,00	0,00	0,00	163,54	43.753,97
	6.044.802,37	0,00	0,00	0,00	118.337,64	36.081,50	6.199.221,51
Valor Líquido	6.358.280,38 €						6.342.841,22 €

DEMONSTRAÇÕES FINANCEIRAS

6. Ativos Intangíveis

Durante os períodos findos em 31 de dezembro de 2021 e de 2020, o movimento ocorrido nos Ativos Intangíveis, foi o seguinte:

	31 de dezembro de 2020					Saldo em 31-dez-20
	Saldo em 01-jan-20	Aquisições / Dotações	Abates	Depreciações do Exercício	Perdas por imparidade	
Custo						
Projectos de desenvolvimento	0,00	0,00	0,00	0,00	0,00	0,00
Software	1395,00	0,00	0,00	0,00	0,00	1395,00
Propriedade industrial	0,00	0,00	0,00	0,00	0,00	0,00
	1395,00	0,00	0,00	0,00	0,00	1395,00
Depreciações Acumuladas						
Projectos de desenvolvimento	0,00	0,00	0,00	0,00	0,00	0,00
Software	1395,00	0,00	0,00	0,00	0,00	1395,00
Propriedade industrial	0,00	0,00	0,00	0,00	0,00	0,00
	1395,00	0,00	0,00	0,00	0,00	1395,00
Valor líquido	- €					0,00 €

	31 de dezembro de 2021					Saldo em 31-dez-21
	Saldo em 01-jan-21	Aquisições / Dotações	Abates	Depreciações do Exercício	Perdas por imparidade	
Custo						
Projectos de desenvolvimento (i)	0,00	0,00	0,00	0,00	0,00	0,00
Software	1395,00	3880,79	0,00	0,00	0,00	5275,79
Propriedade industrial	0,00	0,00	0,00	0,00	0,00	0,00
	1395,00	3880,79	0,00	0,00	0,00	5275,79
Depreciações Acumuladas						
Projectos de desenvolvimento (i)	0,00	0,00	0,00	0,00	0,00	0,00
Software	1395,00	0,00	0,00	80,84	0,00	1475,84
Propriedade industrial	0,00	0,00	0,00	0,00	0,00	0,00
	1395,00	0,00	0,00	80,84	0,00	1475,84
Valor líquido	0,00 €					3.799,95 €

7. Participações Financeiras.

Os saldos dos investimentos em empresas participadas e associadas, em 31 de dezembro de 2021 e de 2020, apresentavam-se como segue:

Investimentos em empresas associadas	Sede	Capitais próprios 31-dez-20	% participação	Partes de capital	31 de dezembro de 2020			Saldo em 31-Dez-20
					Goodwill	Empréstimos	Provisões	
Fundo de Compensação		-	0%	611,56	0,00	0,00	0,00	611,56
				611,56	0,00	0,00	0,00	611,56

Investimentos em empresas associadas	Sede	Capitais próprios 31-dez-21	% participação	Partes de capital	31 de dezembro de 2021			Saldo em 31-dez-21
					Goodwill	Empréstimos	Provisões	
Fundo de Compensação		-	0%	1.350,16	0,00	0,00	0,00	1.350,16
				1.350,16	0,00	0,00	0,00	1.350,16

DEMONSTRAÇÕES FINANCEIRAS

8. Ativos e Passivos por Impostos Diferidos

O movimento ocorrido nos Ativos e Passivos por Impostos Diferidos, nos exercícios findos em 31 de dezembro de 2021 e de 2020, de acordo com as diferenças temporárias que os geraram foi como segue:

	31 de dezembro de 2020					Saldo em 31-dez-20
	Constituição		Reversão		Saldo em 01-jan-20	
	Resultado líquido	Capitais próprios	Resultado líquido	Capitais próprios		
Activos por impostos diferidos						
Ajustamentos de inventários	0,00	0,00	0,00	0,00	0,00	0,00
Ajustamentos de clientes cob. duvidosas	0,00	0,00	0,00	0,00	0,00	0,00
Prejuízos fiscais reportáveis (i)	0,00	0,00	0,00	0,00	0,00	0,00
Ajustamentos transição-Desp.Instalação	0,00	0,00	0,00	0,00	0,00	0,00
Outros	0,00	0,00	0,00	0,00	0,00	0,00
	<u>0,00</u>	<u>0,00</u>	<u>0,00</u>	<u>0,00</u>	<u>0,00</u>	<u>0,00</u>
Passivos por impostos diferidos						
Ganhos tributados em períodos futuros	0,00	0,00	0,00	0,00	0,00	0,00
Reavaliações de activos fixos tangíveis	1.066.251,97	0,00	0,00	0,00	299.952,40	766.299,57
Reavaliações de propriedades de investimento	0,00	0,00	0,00	0,00	0,00	0,00
Subsídios ao Investimento	0,00	0,00	0,00	0,00	0,00	0,00
	<u>1.066.251,97</u>	<u>0,00</u>	<u>0,00</u>	<u>0,00</u>	<u>299.952,40</u>	<u>766.299,57</u>

	31 de dezembro de 2021					Saldo em 31-dez-21
	Constituição		Reversão		Saldo em 01-jan-21	
	Resultado líquido	Capitais próprios	Resultado líquido	Capitais próprios		
Ativos por impostos diferidos						
Ajustamentos de inventários	0,00	0,00	0,00	0,00	0,00	0,00
Ajustamentos de clientes cob. duvidosas	0,00	0,00	0,00	0,00	0,00	0,00
Prejuízos fiscais reportáveis (i)	0,00	0,00	0,00	0,00	0,00	0,00
Ajustamentos transicao - Desp. Instalação	0,00	0,00	0,00	0,00	0,00	0,00
Outros	0,00	0,00	0,00	0,00	0,00	0,00
	<u>0,00</u>	<u>0,00</u>	<u>0,00</u>	<u>0,00</u>	<u>0,00</u>	<u>0,00</u>
Passivos por impostos diferidos						
Ganhos tributados em períodos futuros	0,00	0,00	0,00	0,00	0,00	0,00
Reavaliações de activos fixos tangíveis	766.299,57	0,00	0,00	0,00	17.395,63	748.903,94
Reavaliações de propriedades de investimento	0,00	0,00	0,00	0,00	0,00	0,00
Subsídios ao investimento	0,00	0,00	0,00	0,00	0,00	0,00
	<u>766.299,57</u>	<u>0,00</u>	<u>0,00</u>	<u>0,00</u>	<u>17.395,63</u>	<u>748.903,94</u>

9. Clientes

Em 31 de dezembro de 2021 e de 2020 a rubrica "Clientes" tinha a seguinte composição:

	31-dez-21		31-dez-20	
	Não corrente	Corrente	Não corrente	Corrente
Clientes				
Clientes conta corrente	0,00	118.093,80	0,00	94.134,36
Clientes de cobrança duvidosa	0,00	0,00	0,00	0,00
	<u>0,00</u>	<u>118.093,80</u>	<u>0,00</u>	<u>94.134,36</u>
Perdas por imparidade acumuladas	0,00	0,00	0,00	0,00
	<u>0,00</u>	<u>118.093,80</u>	<u>0,00</u>	<u>94.134,36</u>

	31-dez-21		31-dez-20	
	Clientes gerais	Grupo / relacionados	Clientes gerais	Grupo / relacionados
Clientes				
Clientes conta corrente	118.093,80	0,00	94.134,36	0,00
Clientes de cobrança duvidosa	0,00	0,00	0,00	0,00
	<u>118.093,80</u>	<u>0,00</u>	<u>94.134,36</u>	<u>0,00</u>

DEMONSTRAÇÕES FINANCEIRAS

antiguidade dos saldos de clientes a 31 de dezembro de 2021 apresentava-se como segue:

	<u>0-30 dias</u>	<u>31-60 dias</u>	<u>61-60 dias</u>	<u>> 90 dias</u>	<u>Total</u>
Cientes conta corrente	44.537,15	20.203,45	16.135,42	37.217,78	118.093,80
Cientes Cobrança Duvidosa	0,00	0,00	0,00	0,00	0,00
	<u>44.537,15</u>	<u>20.203,45</u>	<u>16.135,42</u>	<u>37.217,78</u>	<u>118.093,80</u>

10. Estado e outros Entes Públicos

Em 31 de Dezembro de 2021 e de 2020 a rubrica "Estado e outros Entes Públicos" no Ativo e no Passivo, apresentava os seguintes saldos:

	<u>31-dez-21</u>	<u>31-dez-20</u>
Ativo		
Imposto sobre o rend. das pessoas coletivas (IRC)	0,00	0,00
Pagamento Especial por Conta	6.104,00	6.104,00
Imposto sobre o valor acrescentado (IVA)	0,00	0,00
Retencao Fonte Efectuada por Terceiros	0,00	0,00
	<u>6.104,00</u>	<u>6.104,00</u>
Passivo		
Imposto sobre o rend. das pessoas coletivas (IRC)	2.506,02	2.359,20
Imposto sobre o valor acrescentado (IVA)	7.094,39	7.785,07
Imposto sobre o rend. das pessoas singulares (IRS)	0,00	0,00
Fundo de Compensação	97,74	52,08
Segurança Social	0,00	0,00
Caixa Geral de Aposentações	0,00	0,00
ADSE	0,00	0,00
	<u>9.698,15</u>	<u>10.196,35</u>

11. Acionistas

Em 31 de dezembro de 2021 e de 2020, a rubrica "Acionistas" tinha a seguinte composição:

	<u>31-dez-21</u>		<u>31-dez-20</u>	
	<u>Não corrente</u>	<u>Corrente</u>	<u>Não corrente</u>	<u>Corrente</u>
Acionistas	0,00	541.666,52	541.666,52	541.666,68

12. Outras Contas a Receber

Em 31 de dezembro de 2021 e de 2020, a rubrica "Outras Contas a Receber" tinha a seguinte composição:

	<u>31-dez-21</u>		<u>31-dez-20</u>	
	<u>Não corrente</u>	<u>Corrente</u>	<u>Não corrente</u>	<u>Corrente</u>
Fornecedores da RAM a receber	0,00	0,00	0,00	0,00
Outros	0,00	4.573,40	0,00	9.570,01
	<u>0,00</u>	<u>4.573,40</u>	<u>0,00</u>	<u>9.570,01</u>

DEMONSTRAÇÕES FINANCEIRAS

13. Diferimentos

Em 31 de Dezembro de 2021 e de 2020 os saldos da rubrica “Diferimentos” do Ativo e Passivo foram como segue:

	<u>31-dez-21</u>	<u>31-dez-20</u>
Diferimentos (Ativo)		
Valores a facturar	0,00	0,00
Seguros pagos antecipadamente	5.312,27	5.579,44
Juros a pagar	0,00	0,00
Outros gastos a reconhecer	23.657,15	25.846,03
	<u>28.969,42</u>	<u>31.425,47</u>
Diferimentos (Passivo)		
Rendimentos a reconhecer	0,00	0,00
Outros rendimentos a reconhecer	0,00	0,00
	<u>0,00</u>	<u>0,00</u>

14. Capital Subscrito

Em 31 de Dezembro de 2021 capital da Empresa, totalmente subscrito e realizado, era no montante de 3.964.267,00. O CARAM foi constituído através do Decreto Legislativo Regional N.º 6-2006/M de 14 de março de 2006 e é totalmente detido pela Região Autónoma da Madeira.

No ano de 2021, existiu um aumento no valor de 679.598,00€uros, por resolução do Conselho de Governo n.º 140/2021 realizado a 21/03

15. Outros Instrumentos de Capital Próprio

Encontra-se refletido na rubrica o valor total do passivo transferido para o CARAM no montante de 4.669.384,15, resultantes das seguintes situações.

Aos saldos iniciais de 2018 com a transição SNC/SNC AP, houve lugar a reclassificações, e no seguimento do descrito na alínea a) seguinte, o Protocolo aí descrito encontrava-se registado na rubrica de “Outras Contas a Receber”. No seguimento da regularização efetuada e do constante das notas de enquadramento ao Plano de Contas Multidimensional – Sistema de Normalização Contabilística para as Administrações Públicas publicado pela Portaria n.º 189/2016 de 14 de julho, foi efetuada uma reclassificação que resultou em:

- O direito do CARAM a ser ressarcido pelos gastos decorrentes do contrato de financiamento junto do DEXIA coincide com o montante desse mesmo financiamento (saldo do ativo = saldo do passivo);
- O valor do passivo transferido para o CARAM está refletido no Património Líquido, na rubrica de Subsídios para Amortização de Dívida;
- O valor a receber da RAM transferida para a rubrica de Acionistas.

DEMONSTRAÇÕES FINANCEIRAS

a) Políticas contabilísticas, Alterações nas estimativas e Erros

A 31 de dezembro de 2017, estava registado na rubrica "Outras Contas a Receber" um valor total a receber de 877.717,39. Este montante dizia respeito aos saldos de fornecedores da Secretaria Regional do Ambiente e Recursos naturais, incluídos no Protocolo assinado a 26 de maio de 2006, em que o CARAM assume a responsabilidade sobre o passivo decorrente das responsabilidades financeiras, assumidas perante terceiros, derivados de contrato celebrados em nome e para o CARAM, anteriores à sua constituição e que não tenham sido pagos pela SRARN. Estas responsabilidades foram pelo CARAM com recurso a contrato de financiamento devidamente autorizados e avaliados pela RAM.

16. Resultados Transitados

Por decisão da Tutela de 31 de março de 2021 foram aprovadas as contas do exercício findo em 31 de dezembro de 2020 foi decidido que o Resultado Líquido referente a esse exercício fosse integralmente transferido para a rubrica Resultados Transitados.

Rubricas	2020	Aplicação da ata Nº 685 de 31-03-2020	ajustamento por Imposto Diferido	Realizações de Excedentes de Revalorização	Saldo 2020
Resultados transitados	6.603.336,89	485.937,52	17.395,63	-118.337,64	6.988.332,40

17. Excedentes de Revalorização

Em 31 de dezembro de 2021 rubrica "Excedentes de Revalorização" apresentava-se como segue:

	Bens Transferidos do GRM	Imposto diferido	Realizações de Excedentes de Revalorização	Excedentes de Revalorização
Imovel	6.968.272,45	748.903,93	1.873.687,92	4.345.680,60
Equipamento	2.659.835,36		2.659.835,35	0,00
	9.628.107,81	748.903,93	4.533.523,27	4.345.680,61

18. Ajustamentos/Outras Variações no Capital Próprio

Em 31 de dezembro de 2021 e de 2020 os saldos desta rubrica apresentavam-se como segue:

	<u>31-dez-21</u>	<u>31-dez-20</u>
Subsídios Governo Regional da Madeira	7.665,28	0,00
Impostos Diferidos	-1.126,80	0,00
	6.538,48	0,00

DEMONSTRAÇÕES FINANCEIRAS

19. Financiamentos Obtidos

Em 31 de dezembro de 2021 e 2020, os saldos desta rubrica apresentavam-se como segue:

	<u>31-dez-21</u>		<u>31-dez-20</u>	
	Não corrente	Corrente	Não corrente	Corrente
Empréstimos bancários m.l.prazo (i)	0,00	541.666,52	541.666,52	541.666,68
Contas caucionadas	0,00	0,00	0,00	0,00
Locações financeiras	0,00	0,00	0,00	0,00
Outros empréstimos	0,00	0,00	0,00	0,00
	0,00	541.666,52	541.666,52	541.666,68

- (i) empréstimo bancário a médio e longo prazo no valor de 6.500.000,00€ foi aprovado em reunião do Conselho de Administração a 11 de maio de 2007, ao abrigo do disposto no Decreto Legislativo Regional, Nº 6/2006/M de 14 de março, artigo 13º., número 2, alínea d, subalínea iii), devidamente autorizado pelo Secretário Regional do Ambiente e Recursos Naturais e Secretário Regional do Plano e Finanças e tem a duração de 15 anos. O empréstimo entrou em vigor a partir de 8 de outubro de 2007, data da sua assinatura.

Durante o ano de 2020 foi amortizado o valor de 541.666,68, ficando com um saldo de 541.666,52€

Os Empréstimos Bancários não correntes são reembolsáveis de acordo com os seguintes prazos de reembolso:

<u>Prazos de reembolso</u>	<u>31-dez-21</u>	<u>31-dez-20</u>
1 a 2 anos	541.665,52	541.665,52
2 a 3 anos	0,00	541.666,52
	541.665,52	1.083.332,04

A taxa de juros de referência é a Euribor a 6 meses em vigor dois dias úteis antes do início de cada período, acrescida de uma margem de 0.1095% ao ano.

Os juros serão calculados com base no número exacto de dias decorridos durante o período de juros correspondentes, postecipadamente, com base num ano de 360 dias.

Plano Financeiro DEXIA								
Data do Pagamento	Taxa de juro (Euribor 6M)	Margem	Taxa Aplicável	Capital em Dívida antes da amortização	Capital	Juros	Imposto de Selo	Total a Pagar
08-04-2022	-0,482%	0,1095%	0,0000%	541.666,52 €	270.833,34 €	0,00 €	0,00 €	270.833,34 €
08-10-2022	-0,461%	0,1095%	0,0000%	270.833,18 €	270.833,18 €	0,00 €	0,00 €	270.833,18 €

DEMONSTRAÇÕES FINANCEIRAS

20. Outras contas a pagar

Em 31 de dezembro de 2021 de 2020 rubrica "Outras contas a pagar" não Corrente e Corrente tinha a seguinte composição:

	31-dez-21		31-dez-20	
	Não corrente	Corrente	Não corrente	Corrente
Clientes	0,00	0,00	0,00	0,00
Remunerações a liquidar	0,00	123.144,44	0,00	90.956,37
Outros acréscimos de gastos	0,00	34.744,77	0,00	29.359,91
Pessoal	0,00	0,00	0,00	0,00
Gov. Regional de Matadours	23.958,23	0,00	23.958,23	0,00
Direcção Regional Agricultura	0,00	10.788,85	0,00	8.358,11
Reposições Diversas	0,00	0,00	0,00	0,00
Sindicatos	0,00	0,00	0,00	0,00
Fornecedores a pagar - Abrantir	0,00	0,00	0,00	0,00
Sub.Investimento Imposto Diferi	0,00	1.126,80	0,00	0,00
Outras contas a pagar	211.134,79	86.928,00	298.062,79	102.568,35
	<u>235.093,02</u>	<u>256.732,86</u>	<u>322.021,02</u>	<u>231.242,74</u>

Em 15 de dezembro de 2016, foram celebrados dois acordos de pagamentos, um com a EEM- Empresa de Electricidade da Madeira S.A. e outro com ARM-Águas e Resíduos da Madeira S.A., para a regularização de dívidas, no valor de 68.319,13€ e de 612.224.33€ respetivamente. Em 2021 foi regularizado o acordo com a EEM-Empresa de Electricidade da Madeira SA.

	31-dez-21		Total
	Não corrente	Corrente	
Acordos de pagamento			
SRARN	16.758,63	22.080,00	38.838,63
ARM	194.376,16	64.848,00	259.224,16
	<u>211.134,79</u>	<u>86.928,00</u>	<u>298.062,79</u>

21. Fornecedores

Em 31 de dezembro de 2021 de 2020 a rubrica "Fornecedores" tinha a seguinte composição:

	31-dez-21		31-dez-20	
	Não corrente	Corrente	Não corrente	Corrente
Fornecedores c/c	0,00	4.059,67	0,00	7.302,26

A antiguidade dos saldos de fornecedores a 31 de dezembro de 2021 era a seguinte:

	0-30 dias	31-60 dias	61-90 dias	> 90 dias	Total
Fornecedores conta corrente	0,00	0,00	0,00	4.059,67	4.059,67
Fornecedores não corrente	0,00	0,00	0,00	0,00	0,00
	<u>0,00</u>	<u>0,00</u>	<u>0,00</u>	<u>4.059,67</u>	<u>4.059,67</u>

DEMONSTRAÇÕES FINANCEIRAS

A Caram não consegue fazer o pagamento dívida, visto o fornecedor estar liquidado.

22. Vendas e Serviços Prestados

As Vendas e Serviços Prestados nos períodos de 2021 e de 2020 foram como segue:

	31-dez-21			31-dez-20		
	Mercado Interno	Mercado Externo	Total	Mercado Interno	Mercado Externo	Total
Impostos, contribuições e taxas	297.234,90	0,00	297.234,90	281.597,79	0,00	281.597,79
Vendas	21.128,72	0,00	21.128,72	40.313,98	0,00	40.313,98
Prestação de serviços	110.107,73	0,00	110.107,73	142.440,51	0,00	142.440,51
	428.471,35	0,00	428.471,35	464.352,28	0,00	464.352,28

As vendas incluem a comercialização da pele de bovino.

Os serviços prestados incluem os serviços de matadouro (abate dos animais), serviços de testes (EET/EEB), a inspeção sanitária, o transporte dos animais, tratamento de subprodutos bem como os serviços da cantina.

23. Subsídios à Exploração

Nos períodos de 2021 e de 2020 a Empresa reconheceu rendimentos decorrentes dos seguintes subsídios:

	31-dez-21	31-dez-20
Indiminizações Compensatórias	425.000,00	425.000,00
Outros subsídios	0,00	0,00
	425.000,00	425.000,00

24. Custo das Vendas

O custo das vendas nos exercícios findos em 31 de dezembro de 2021 e de 2020, é detalhado como segue:

	31-dez-21			31-dez-20		
	Matérias-primas, subsidiárias e de consumo	Mercadorias	Total	Matérias-primas, subsidiárias e de consumo	Mercadorias	Total
Saldo inicial em 1 de Janeiro	0,00	0,00	0,00	0,00	0,00	0,00
Regularizações	0,00	0,00	0,00	0,00	0,00	0,00
Compras	15.112,23	7.671,85	22.784,08	13.412,14	34.169,18	47.581,32
Saldo final em 31 de Dezembro	0,00	0,00	0,00	0,00	0,00	0,00
CMVMC	15.112,23	7.671,85	22.784,08	13.412,14	34.169,18	47.581,32

25. Fornecimentos e Serviços Externos

A repartição dos Fornecimentos e Serviços Externos nos períodos findos em 31 de dezembro de 2021 e de 2020, foi a seguinte:

DEMONSTRAÇÕES FINANCEIRAS

	<u>31-dez-21</u>	<u>31-dez-20</u>
Subcontratos	0,00	0,00
Serviços especializados	131.709,34	134.940,40
Materiais	32.357,07	23.775,75
Energia e fluídos	146.242,85	139.087,09
Deslocações, estadas e transportes	6.510,98	7.371,00
Serviços diversos	40.626,39	59.640,14
	<u>357.446,63</u>	<u>364.814,38</u>

26. Gastos com o Pessoal

A repartição dos Gastos com o Pessoal nos períodos findos em 31 de dezembro de 2021 e de 2020, foi a seguinte:

	<u>31-dez-21</u>	<u>31-dez-20</u>
Remunerações do Conselho de Administração	166.357,01	160.277,49
Remunerações do pessoal	558.584,47	487.910,76
Encargos sobre remunerações	118.644,30	102.597,75
Encargos s/ remunerações conselho de administ	38.729,24	37.297,81
Seguros	17.299,13	11.894,85
Gastos de acção social	0,00	0,00
Outros gastos com pessoal	4.933,66	1.358,66
	<u>904.547,81</u>	<u>801.337,32</u>

O número médio de empregados da Empresa no exercício de 2021 foi 49 e no exercício de 2020 foi 48.

27. Outros Rendimentos

Os Outros Rendimentos, nos exercícios findos em 31 de dezembro de 2021 e de 2020, foram como segue:

	<u>31-dez-21</u>	<u>31-dez-20</u>
Rendimentos suplementares	0,00	0,00
Descontos de pronto pagamento obtidos	0,00	0,00
Outros rendimentos	1.995,30	7.479,74
	<u>1.995,30</u>	<u>7.479,74</u>

28. Outros Gastos

Os Outros Gastos, nos exercícios findos em 31 de dezembro de 2021 e de 2020, foram como segue:

	<u>31-dez-21</u>	<u>31-dez-20</u>
Impostos	52.688,83	40.170,81
Descontos de pronto pagamento concedidos	0,00	0,00
Outros gastos	0,01	4.034,84
	<u>52.688,84</u>	<u>44.205,65</u>

DEMONSTRAÇÕES FINANCEIRAS

29. Gastos/reversões de Depreciação e de Amortização

Nos exercícios findos em 31 de dezembro de 2021 e de 2020, os gastos com Depreciações e Amortizações apresentavam-se como segue:

	31-dez-21			31-dez-20		
	Gastos	Reversões	Total	Gastos	Reversões	Total
Propriedades de investimento	0,00	0,00	0,00	0,00	0,00	0,00
Ativos fixos tangíveis	154.419,14	0,00	154.419,14	151.119,77	0,00	151.119,77
Ativos intangíveis	80,84	0,00	80,84	0,00	0,00	0,00
	154.499,98	0,00	154.499,98	151.119,77	0,00	151.119,77

30. Resultados Financeiros

Os Resultados Financeiros, nos períodos de 2021 e de 2020, tinham a seguinte composição:

	31-dez-21	31-dez-20
Juros e rendimentos similares obtidos		
Juros obtidos	0,00	5.084,54
Dividendos obtidos	0,00	0,00
Outros rendimentos similares	0,00	0,00
	0,00	5.084,54
Juros e gastos similares suportados		
Juros suportados	0,00	103,96
Diferenças de câmbio desfavoráveis	0,00	0,00
Outros gastos e perdas de financiamento	0,00	0,00
	0,00	103,96
Resultados financeiros	0,00	5.188,50

31. Eventos subsequentes

Não são conhecidos à data quaisquer eventos subsequentes, com impacto significativo nas Demonstrações Financeiras de 31 de dezembro de 2021.

Após o encerramento do exercício, e até à elaboração do presente relatório, não se registaram outros factos susceptíveis de modificar a situação relevada nas contas, para efeitos do disposto na alínea b) do n.º 5 do Artigo 66º do Código das Sociedades Comerciais.

A evolução previsional para 2022 e seguintes continuará a registar o impacto negativo da situação originada pela COVID-19 sobre a economia, sobre as pessoas e sobre os consumidores em geral, ainda que em menor escala do que foi registado durante o ano de 2021. Em consequência do Covid-19 e do combate à pandemia, foram implementadas pelo Governo, Autoridades e Agentes económicos, um conjunto de iniciativas com impacto na economia portuguesa e mundial, cujo efeitos ainda se farão sentir durante o ano de 2022. Face à

DEMONSTRAÇÕES FINANCEIRAS

natureza das medidas já implementadas e eventuais futuras iniciativas, prevê-se que todos os setores de atividade sejam direta ou indiretamente afetados, dependendo da capacidade de recuperação que de cada agente económico.

É de salientar que continuamos num clima de muita incerteza, não só pela situação pandémica, mas também devido à Guerra entre a Rússia e a Ucrânia.

Esta guerra prevê ter impactos muito significativos na economia mundial, gerando um grau de incerteza para as empresas. Prevê-se que todos os setores de atividade sejam diretamente ou indiretamente afetados.

32. Informações exigidas por Diplomas Legais

A Administração informa que a Empresa não apresenta dívidas ao Estado em situação de mora, nos termos do Decreto-Lei 534/80, de 7 de novembro.

Dando cumprimento ao estipulado no Decreto nº 411/91, de 17 de outubro, a Administração informa que a situação da Empresa perante a Segurança Social e Caixa Geral de Aposentações se encontra regularizada, dentro dos prazos legalmente estipulados.

Para efeitos da alínea d) do n.º 5 do Artigo 66º do Código das Sociedades Comerciais, durante o exercício de 2021, a Empresa não efectuou transacções com acções próprias, sendo nulo o n.º de acções próprias detidas em 31 de dezembro de 2021.

Não foram concedidas quaisquer autorizações nos termos do Artigo 397º do Código das Sociedades Comerciais, pelo que nada há a indicar para efeitos do n.º 2, alínea e) do Artigo 66º do Código das Sociedades Comerciais.

No Ativo Fixo Tangível acresce o valor de 6.968.272,45€ (imóvel) e o valor de 2.659.835,35 (Maquinaria e Equipamento), tendo como base o contrato de compra e venda celebrado entre o GRM e a Santagro – Empresa Agro-Pecuária do Santo da Serra, Lda, em novembro de 1999, cuja escritura ainda não foi celebrada até a presente data.

Santo da Serra, 09 de março de 2022

Contabilista Certificado
Nº 81367

A Administração

Anexo 4 – Relatórios do Revisor Oficial de Contas (ROC)

- Certificação Legal de Contas
- Relatório e Parecer do Fiscal Único

CERTIFICAÇÃO LEGAL DAS CONTAS

RELATO SOBRE A AUDITORIA DAS DEMONSTRAÇÕES FINANCEIRAS

Opinião com reservas

Auditámos as demonstrações financeiras anexas de **CARAM – Centro de Abate da Região Autónoma da Madeira, EPERAM** (a Entidade), que compreendem o balanço em 31 de dezembro de 2021 (que evidencia um total de 7.178.625 euros e um total de património líquido de 5.375.927 euros, incluindo um resultado líquido negativo de 621.611 euros), a demonstração dos resultados por naturezas, a demonstração das alterações no património líquido e a demonstração dos fluxos de caixa relativas ao período findo naquela data, e as notas anexas às demonstrações financeiras que incluem um resumo das políticas contabilísticas significativas.

Em nossa opinião, as demonstrações financeiras anexas apresentam de forma verdadeira e apropriada, em todos os aspetos materiais, a posição financeira de **CARAM – Centro de Abate da Região Autónoma da Madeira, EPERAM**, em 31 de dezembro de 2021 e o seu desempenho financeiro e fluxos de caixa relativos ao período findo naquela data de acordo com a Norma de Contabilidade Pública para Pequenas Entidades adotada em Portugal através do Sistema de Normalização Contabilística para Administrações Públicas.

Bases para a opinião com reservas

- 1) Dada a inexistência de uma avaliação externa e independente dos imóveis, não nos é possível pronunciar sobre o valor dos Ativos Fixos Tangíveis mostrados no balanço pelo montante de 6.342.841 euros.

A nossa auditoria foi efetuada de acordo com as Normas Internacionais de Auditoria (ISA) e demais normas e orientações técnicas e éticas da Ordem dos Revisores Oficiais de Contas. As nossas responsabilidades nos termos dessas normas estão descritas na secção “Responsabilidades do auditor pela auditoria das demonstrações financeiras” abaixo. Somos independentes da Entidade nos termos da lei e cumprimos os demais requisitos éticos nos termos do código de ética da Ordem dos Revisores Oficiais de Contas.

Estamos convictos que a prova de auditoria que obtivemos é suficiente e apropriada para proporcionar uma base para a nossa opinião com reservas.

Ênfase

Conforme o divulgado no Relatório de Gestão, tem-se assistido ao levantamento gradual das restrições de controle da situação pandémica COVID 19. Contudo, não deve ser esquecido o contínuo aumento dos preços dos combustíveis, agudizado pela ofensiva Russa à Ucrânia e a crise do aumento dos preços dos cereais. É esperado que este contexto tenha um forte impacto na atividade operacional da Entidade, uma vez que o Sector Agropecuário está fortemente dependente do transporte de animais vivos provenientes dos Açores assim como da ração para colmatar a ausência das pastagens.

Todavia, o entendimento da Administração foi de que o princípio de continuidade utilizado na elaboração das demonstrações financeiras a 31 de dezembro de 2021 se mantém apropriado.

A nossa opinião não é modificada em relação a esta matéria.

Responsabilidades do órgão de gestão pelas demonstrações financeiras

O órgão de gestão é responsável pela:

- preparação de demonstrações financeiras que apresentem de forma verdadeira e apropriada a posição financeira, o desempenho financeiro e os fluxos de caixa da Entidade de acordo com a Norma de Contabilidade Pública para Pequenas Entidades adotada em Portugal através do Sistema de Normalização Contabilística para Administrações Públicas;
- elaboração do relatório de gestão nos termos legais e regulamentares aplicáveis;
- criação e manutenção de um sistema de controlo interno apropriado para permitir a preparação de demonstrações financeiras isentas de distorção material devido a fraude ou erro;
- adoção de políticas e critérios contabilísticos adequados nas circunstâncias; e
- avaliação da capacidade da Entidade de se manter em continuidade, divulgando, quando aplicável, as matérias que possam suscitar dúvidas significativas sobre a continuidade das atividades.

Responsabilidades do auditor pela auditoria das demonstrações financeiras

A nossa responsabilidade consiste em obter segurança razoável sobre se as demonstrações financeiras como um todo estão isentas de distorções materiais devido a fraude ou erro, e emitir um relatório onde conste a nossa opinião. Segurança razoável é um nível elevado de segurança mas não é uma garantia de que uma auditoria executada de acordo com as ISA detetará sempre uma distorção material quando exista. As distorções podem ter origem em fraude ou erro e são consideradas materiais se, isoladas ou conjuntamente, se possa razoavelmente esperar que influenciem decisões económicas dos utilizadores tomadas com base nessas demonstrações financeiras.

Como parte de uma auditoria de acordo com as ISA, fazemos julgamentos profissionais e mantemos ceticismo profissional durante a auditoria e também:

- identificamos e avaliamos os riscos de distorção material das demonstrações financeiras, devido a fraude ou a erro, concebemos e executamos procedimentos de auditoria que respondam a esses riscos, e obtemos prova de auditoria que seja suficiente e apropriada para proporcionar uma base para a nossa opinião. O risco de não detetar uma distorção material devido a fraude é maior do que o risco de não detetar uma distorção material devido a erro, dado que a fraude pode envolver conluio, falsificação, omissões intencionais, falsas declarações ou sobreposição ao controlo interno;
- obtemos uma compreensão do controlo interno relevante para a auditoria com o objetivo de conceber procedimentos de auditoria que sejam apropriados nas circunstâncias, mas não para expressar uma opinião sobre a eficácia do controlo interno da Entidade;
- avaliamos a adequação das políticas contabilísticas usadas e a razoabilidade das estimativas contabilísticas e respetivas divulgações feitas pelo órgão de gestão;



- concluímos sobre a apropriação do uso, pelo órgão de gestão, do pressuposto da continuidade e, com base na prova de auditoria obtida, se existe qualquer incerteza material relacionada com acontecimentos ou condições que possam suscitar dúvidas significativas sobre a capacidade da Entidade para dar continuidade às suas atividades. Se concluirmos que existe uma incerteza material, devemos chamar a atenção no nosso relatório para as divulgações relacionadas incluídas nas demonstrações financeiras ou, caso essas divulgações não sejam adequadas, modificar a nossa opinião. As nossas conclusões são baseadas na prova de auditoria obtida até à data do nosso relatório. Porém, acontecimentos ou condições futuras podem levar a que a Entidade descontinue as suas atividades;
- avaliamos a apresentação, estrutura e conteúdo global das demonstrações financeiras, incluindo as divulgações, e se essas demonstrações financeiras representam as transações e acontecimentos subjacentes de forma a atingir uma apresentação apropriada;
- comunicamos com os encarregados da governação, entre outros assuntos, o âmbito e o calendário planeado da auditoria, e as conclusões significativas da auditoria incluindo qualquer deficiência significativa de controlo interno identificado durante a auditoria.

A nossa responsabilidade inclui ainda a verificação da concordância da informação constante do relatório de gestão com as demonstrações financeiras.

RELATO SOBRE OUTROS REQUISITOS LEGAIS E REGULAMENTARES

Sobre o relatório de gestão

Dando cumprimento ao artigo 451.º, n.º 3, al. e) do Código das Sociedades Comerciais, exceto quanto aos efeitos da matéria referida na secção “Bases para a opinião com reservas” do Relato sobre a auditoria das demonstrações financeiras, somos do parecer que o relatório de gestão foi preparado de acordo com os requisitos legais e regulamentares aplicáveis em vigor, a informação nele constante é concordante com as demonstrações financeiras auditadas e, tendo em conta o conhecimento e a apreciação sobre a Entidade, não identificámos incorreções materiais.

Funchal, 09 de março de 2022

UHY OLIVEIRA, BRANCO & ASSOCIADOS, SROC, LDA.

Representada por:

António Tavares da Costa Oliveira (ROC nº 656)



RELATÓRIO E PARECER DO FISCAL ÚNICO

Senhores Acionistas,

Em conformidade com as disposições legais aplicáveis, vimos submeter à vossa apreciação o nosso relatório sobre a atividade fiscalizadora desenvolvida e dar o nosso parecer sobre o relatório de gestão e as demonstrações financeiras apresentados pelo Conselho de Administração de **CARAM – Centro de Abate da Região Autónoma da Madeira, EPERAM**, em referência ao exercício findo em 31 de dezembro de 2021.

Ao longo do exercício analisamos, com a extensão considerada aconselhável, os valores patrimoniais, os registos contabilísticos e documentos que lhes servem de suporte, os quais satisfazem as disposições legais e do contrato da sociedade.

O Conselho de Administração e os Serviços prestaram-nos com prontidão os esclarecimentos e informações de que necessitámos.

O Relatório de Gestão explana, com suficiente clareza, a evolução dos negócios sociais durante o exercício.

Consideramos que o Balanço, a Demonstração dos Resultados, a Demonstração das alterações no património líquido, a Demonstração dos fluxos de caixa e o Anexo satisfazem os preceitos legais e estatutários, refletem a posição dos registos contabilísticos no fecho do exercício, e apresentam corretamente a situação financeira da Empresa, ressalvando-se as reservas expressas na Certificação Legal de Contas.

Os critérios valorimétricos adotados na preparação das contas são os constantes do Anexo.

Foram cumpridas as formalidades legais e do contrato de sociedade sobre a prestação de contas e fiscalização da sociedade.

Face ao que antecede somos de parecer que:

- a) Aproveis o Relatório de Gestão e as Contas referentes ao ano findo em 31 de dezembro de 2021, ,
ressalvando-se as reservas expressas na Certificação Legal de Contas;
- b) Aproveis a proposta do Conselho de Administração sobre a aplicação dos resultados do exercício.

Funchal, 09 de março de 2022

O FISCAL ÚNICO

UHY OLIVEIRA, BRANCO & ASSOCIADOS, SROC, LDA.

Representada por:

António Tavares da Costa Oliveira (ROC N.º 656)

Anexo 5 – Organograma

Organograma do CARAM – Centro de Abate da Região Autónoma da Madeira, EPERAM

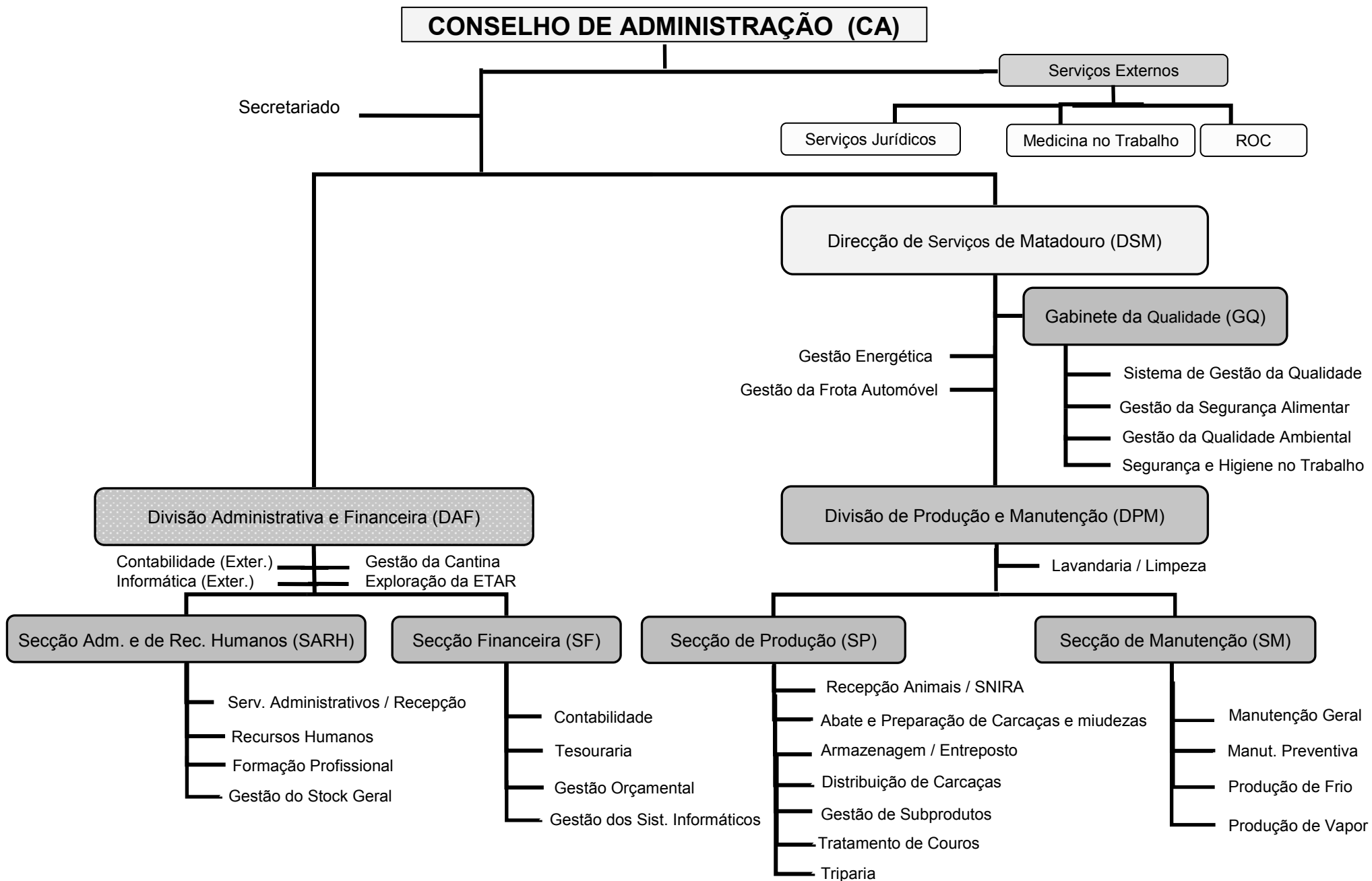

Anexo 6 – Certidão de Não Dívida AT

CERTIDÃO

David Manuel Costeira Galante, Chefe de Finanças, a exercer funções no Serviço de Finanças de SANTA CRUZ (MADEIRA).

CERTIFICA, face aos elementos disponíveis no sistema informático da Autoridade Tributária e Aduaneira (AT), que o(a) contribuinte abaixo indicado(a) tem a sua situação tributária regularizada, nos termos do artigo 177º-A e/ou nºs 5 e 12 do artigo 169º, ambos do Código de Procedimento e de Processo Tributário (CPPT).

A presente certidão é válida por três meses e não constitui documento de quitação, nos termos dos nºs 4 e 6 do artigo 24º CPPT, respetivamente.

Por ser verdade e por ter sido solicitada, emite-se a presente certidão 31 de Dezembro de 2021.

IDENTIFICAÇÃO

NOME: CARAM - CENTRO DE ABATE DA REGIÃO AUTÓNOMA DA MADEIRA EPERAM

NIF: 511259085

Elementos para validação

Nº Contribuinte: 511259085

Cód. Validação: PKED7M9E5D59

O Chefe de Finanças,

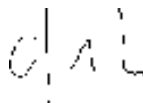

(David Manuel Costeira Galante)

Anexo 7 – Certidão de Não Dívida SS

DECLARAÇÃO

Nome da entidade contribuinte CARAM - CENTRO DE
ABATE DA REGIÃO AUTÓNOMA DA MADEIRA
EPERAM

Firma/Denominação CARAM - CENTRO DE ABATE
DA REGIÃO AUTÓNOMA DA MADEIRA EPERAM

N.º de Identificação de Segurança Social 20017617233

N.º de Identificação Fiscal 511259085

N.º da Declaração 026871056ASCD21

Data de emissão 2021-12-31

CARAM - CENTRO DE ABATE DA REGIÃO AUTÓNOMA DA MADEIRA
EPERAM

SÍTIO DOS ROCHÕES

STO ANTÓNIO DA SERRA SCR

9100-249 STO ANTÓNIO DA SERRA SCR

Declaramos, que a entidade acima identificada tem a situação contributiva regularizada perante a
Segurança Social.

*Artigo 208.º do Código dos
Regimes Contributivos,
aprovado pela Lei n.º
110/2019, de 16 de
setembro na sua versão
atualizada*

Esta declaração não constitui comprovativo de pagamento de contribuições, nem de outros valores e
diz respeito à situação contributiva apurada até à data de emissão, não prejudicando o posterior
apuramento de dívidas.

*N.ºs 1 e 3 do artigo 82.º do
Decreto Regulamentar n.º
1-A/2011, de 3 de janeiro, na
sua versão atualizada*

A declaração é válida pelo prazo de **4 meses**, contado a partir da data de emissão.

*Artigo 84.º do Decreto
Regulamentar n.º 1-A/2011,
de 3 de janeiro, na
sua versão atualizada*

A Presidente do Conselho Diretivo



Micaela Fonseca de Freitas

Elementos para verificação da autenticidade da
declaração:

Número de Identificação - 20017617233

Código de Verificação - 9V8RUS26MM7RWPL

Para verificar a autenticidade desta declaração aceda à
Segurança Social Direta, no menu "CONTA
CORRENTE-SITUAÇÃO CONTRIBUTIVA" e introduza o
Número de Identificação e o Código de Verificação acima
indicados.

Verifique se o documento obtido corresponde a esta
declaração.

Anexo 8 – Resumo de Abates por Espécie 2020

Sítio dos Rochões

Página 1/1

Santo António da Serra

9100-265 Santa Cruz

NIF: 511259085 Cap. Soc. : 2 688 286.00 Euros

Tel: 351 291550220 Fax: 351 291550222

M. Sanitária : PTM99-CE

Resumo de Abates por Espécie

Data de Abate entre 01/01/2020 e 31/12/2020

ESPÉCIES	Cabeças	Cab. Aprov.	Cab. Rej.	Peso Abatido	Peso Aprov.	Peso Enxuto	Peso Rej. Totais	Peso Rej. Parc.
Suínos	601	598	3	55 267.00	55 013.60	53 913.50	241.40	12.00
<i>Reprodutora</i>	7	7	0	1 127.20	1 127.20	1 104.67	0.00	0.00
<i>Engorda</i>	546	543	3	47 935.20	47 681.80	46 728.31	241.40	12.00
<i>Engorda</i>	45	45	0	5 458.20	5 458.20	5 349.05	0.00	0.00
<i>Varrasco</i>	3	3	0	746.40	746.40	731.47	0.00	0.00
Bovinos	3 613	3 596	17	890 106.76	885 722.96	868 007.99	3 433.40	950.40
<i>N/Def.</i>	3	1	2	653.00	251.80	246.77	401.20	0.00
<i>Novilho</i>	427	422	5	100 617.60	99 734.00	97 739.27	847.80	35.80
<i>Nov. +2 anos</i>	52	52	0	16 113.60	15 981.60	15 661.99	0.00	132.00
<i>Castrado</i>	64	64	0	17 205.00	17 180.60	16 836.99	0.00	24.40
<i>Vaca</i>	225	222	3	62 220.32	61 399.02	60 171.22	592.40	228.90
<i>Novilha</i>	2 699	2 692	7	663 007.44	660 897.14	647 678.54	1 592.00	518.30
<i>Vitela <6M</i>	3	3	0	510.60	509.60	499.41	0.00	1.00
<i>vitelão</i>	140	140	0	29 779.20	29 769.20	29 173.80	0.00	10.00
Leitões	600	591	9	4 221.80	4 147.80	4 088.37	71.00	3.00
<i>Leitão</i>	600	591	9	4 221.80	4 147.80	4 088.37	71.00	3.00
Ovinos	64	64	0	1 055.20	1 052.30	1 031.25	0.00	2.90
<i>Borrego</i>	2	2	0	45.60	45.40	44.49	0.00	0.20
<i>Borrego Leite</i>	29	29	0	252.80	251.50	246.49	0.00	1.30
<i>Ovino Adulto</i>	33	33	0	756.80	755.40	740.27	0.00	1.40
Caprinos	82	82	0	1 369.70	1 368.60	1 341.22	0.00	1.10
<i>Caprinos Adultos</i>	32	32	0	688.00	687.30	673.55	0.00	0.70
<i>Cabritos</i>	22	22	0	359.70	359.40	352.22	0.00	0.30
<i>Cabritos Leite</i>	28	28	0	322.00	321.90	315.45	0.00	0.10
Cunídeos	652	636	16	1 042.41	1 016.81	998.08	25.60	0.00
<i>Coelho</i>	652	636	16	1 042.41	1 016.81	998.08	25.60	0.00
TOTAIS :	5 612	5 567	45	953 062.87	948 322.07	929 380.41	3 771.40	969.40

Anexo 9 – Resumo de Abates por Espécie 2021

Sítio dos Rochões

Página 1/1

Santo António da Serra

9100-265 Santa Cruz

NIF: 511259085 Cap. Soc. : 3 964 267.00 Euros

Tel: 351 291550220 Fax: 351 291550222

M. Sanitária : PTM99-CE

Resumo de Abates por Espécie

Data de Abate entre 01/01/2021 e 31/12/2021

ESPÉCIES	Cabeças	Cab. Aprov.	Cab. Rej.	Peso Abatido	Peso Aprov.	Peso Enxuto	Peso Rej. Totais	Peso Rej. Parc.
Suíños	666	661	5	61 983.10	61 529.50	60 298.92	429.40	24.20
Reprodutora	10	10	0	1 789.80	1 786.20	1 750.48	0.00	3.60
Engorda	604	599	5	53 566.50	53 120.50	52 058.06	429.40	16.60
Engorda	51	51	0	6 435.60	6 431.60	6 303.00	0.00	4.00
Varrasco	1	1	0	191.20	191.20	187.38	0.00	0.00
Bovinos	3 727	3 704	23	921 117.43	914 502.83	896 211.10	5 655.00	959.60
N/Def.	1		1	314.40		0.00	314.40	0.00
Novilho	395	389	6	94 115.90	92 470.90	90 621.57	1 545.20	99.80
Nov. +2 anos	42	42	0	14 239.60	14 188.60	13 904.86	0.00	51.00
Castrado	78	78	0	21 639.80	21 620.80	21 188.40	0.00	19.00
Vaca	168	160	8	47 464.60	45 188.00	44 284.20	2 153.40	123.20
Novilha	2 866	2 859	7	704 970.93	702 747.13	688 690.43	1 586.20	637.60
Vitela <6M	8	7	1	1 418.60	1 361.60	1 334.37	55.80	1.20
vitelão	169	169	0	36 953.60	36 925.80	36 187.27	0.00	27.80
Leitões	685	676	9	4 758.30	4 692.20	4 606.12	65.00	1.10
Leitão	685	676	9	4 758.30	4 692.20	4 606.12	65.00	1.10
Ovinos	60	60	0	1 154.20	1 150.20	1 127.18	0.00	4.00
Borrego	4	4	0	81.60	81.40	79.77	0.00	0.20
Borrego Leite	29	29	0	231.60	227.80	223.24	0.00	3.80
Ovino Adulto	27	27	0	841.00	841.00	824.17	0.00	0.00
Caprinos	81	81	0	1 269.00	1 267.20	1 241.83	0.00	1.80
Caprinos Adultos	33	33	0	669.00	667.80	654.44	0.00	1.20
Cabritos	10	10	0	192.20	192.20	188.35	0.00	0.00
Cabritos Leite	38	38	0	407.80	407.20	399.04	0.00	0.60
Cunídeos	4 025	3 904	121	6 358.70	6 164.96	6 072.02	193.74	0.00
Coelho	4 025	3 904	121	6 358.70	6 164.96	6 072.02	193.74	0.00
TOTAIS :	9 244	9 086	158	996 640.73	989 306.89	969 557.17	6 343.14	990.70

**Anexo 10 – Demonstração da Execução Orçamental
da Despesa**

CLASSIFICAÇÃO ORÇÂNICA: E

CLASSIFICAÇÃO ORÇAMENTAL	DESPESAS POR PAGAR DE PERÍODOS ANTERIORES	DOTAÇÕES CORRIGIDAS	CATIVOS	DESCATIVOS	DOTAÇÕES DISPONÍVEIS	CABIMENTOS	COMPRO-MISSOS	OBRIGAÇÕES	DESPESAS PAGAS BRUTAS	REPOSIÇÕES ABATIDAS		DESPESAS PAGAS LÍQUIDAS			COMPRO-MISSOS A TRANSITAR	OBRIGAÇÕES POR PAGAR	COMPROMISSOS ASSUMIDOS PARA PERÍODOS FUTUROS				OBRIGAÇÕES PARA PERÍODOS FUTUROS					
										EMITIDAS	RECEBIDAS	PERÍODOS ANTERIORES	PERÍODO CORRENTE	TOTAL			(N+1)	(N+2)	(N+3)	(N+4)	PERÍODOS SEGUINTE	(N+1)	(N+2)	(N+3)	(N+4)	PERÍODOS SEGUINTE
(1)	(2)	(3)	(4)	(5)	(6)	(7)	(8)	(9)	(10)	(11)	(12)	(13)	(14)=(12)+(13)	(15)=(7)-(8)	(16)=(8)-(14)	(17)	(18)	(19)	(20)	(21)	(22)	(23)	(24)	(25)	(26)	
410.044043.381.020110000.151	0,00	200,00	0,00	0,00	172,47	27,53	27,53	27,53	27,53	0,00	0,00	0,00	27,53	27,53	0,00	0,00	0,00	0,00	0,00	0,00	0,00	0,00	0,00	0,00	0,00	0,00
410.044043.381.0201170000.151	0,00	4 000,00	1 000,00	0,00	0,00	3 000,00	3 000,00	3 000,00	3 000,00	0,00	0,00	0,00	3 000,00	3 000,00	0,00	0,00	0,00	0,00	0,00	0,00	0,00	0,00	0,00	0,00	0,00	0,00
410.044043.381.0201180000.151	0,00	45,00	45,00	0,00	0,00	0,00	0,00	0,00	0,00	0,00	0,00	0,00	0,00	0,00	0,00	0,00	0,00	0,00	0,00	0,00	0,00	0,00	0,00	0,00	0,00	0,00
410.044043.381.020201BSLT.151	15 640,36	15 641,00	0,00	0,00	0,64	15 640,36	15 640,36	15 640,36	15 640,36	0,00	0,00	15 640,36	0,00	15 640,36	0,00	0,00	0,00	0,00	0,00	0,00	0,00	0,00	0,00	0,00	0,00	0,00
410.044043.381.020201B000.151	0,00	37 500,00	0,00	0,00	4 455,50	33 044,50	33 044,50	33 044,50	33 044,50	0,00	0,00	0,00	33 044,50	33 044,50	0,00	0,00	0,00	0,00	0,00	0,00	0,00	0,00	0,00	0,00	0,00	0,00
410.044043.381.020201ASLT.151	27 528,00	27 528,00	0,00	0,00	0,00	27 528,00	27 528,00	27 528,00	27 528,00	0,00	0,00	27 528,00	0,00	27 528,00	0,00	0,00	0,00	0,00	0,00	0,00	0,00	0,00	0,00	0,00	0,00	0,00
410.044043.381.020201A000.151	0,00	11 500,00	0,00	0,00	1 480,39	10 019,61	10 019,61	10 019,61	10 019,61	0,00	0,00	0,00	10 019,61	10 019,61	0,00	0,00	0,00	0,00	0,00	0,00	0,00	0,00	0,00	0,00	0,00	0,00
410.044043.381.0202030000.151	0,00	12 144,00	2 461,00	0,00	174,96	9 508,04	9 508,04	7 899,54	7 899,54	0,00	0,00	0,00	7 899,54	7 899,54	1 608,50	0,00	0,00	0,00	0,00	0,00	0,00	0,00	0,00	0,00	0,00	0,00
410.044043.381.020212BSO0.151	0,00	6 414,00	0,00	0,00	0,92	6 413,08	6 413,08	6 413,08	6 413,08	0,00	0,00	0,00	6 413,08	6 413,08	0,00	0,00	13 500,00	13 500,00	9 513,66	0,00	0,00	0,00	0,00	0,00	0,00	0,00
410.044043.381.020212B000.151	0,00	210,00	0,00	0,00	0,74	209,26	209,26	209,26	209,26	0,00	0,00	0,00	209,26	209,26	0,00	0,00	0,00	0,00	0,00	0,00	0,00	0,00	0,00	0,00	0,00	0,00
410.044043.381.020214D000.151	0,00	26 767,00	0,00	0,00	134,20	26 632,80	26 632,80	26 632,80	26 632,80	0,00	0,00	0,00	26 632,80	26 632,80	0,00	0,00	0,00	0,00	0,00	0,00	0,00	0,00	0,00	0,00	0,00	0,00
410.044043.381.020220C000.151	0,00	300,00	0,00	0,00	222,59	77,41	77,41	77,41	77,41	0,00	0,00	0,00	77,41	77,41	0,00	0,00	0,00	0,00	0,00	0,00	0,00	0,00	0,00	0,00	0,00	0,00
410.044043.381.020225SLT0.151	37 320,00	37 320,00	0,00	0,00	0,00	37 320,00	37 320,00	37 320,00	37 320,00	0,00	0,00	37 320,00	0,00	37 320,00	0,00	0,00	0,00	0,00	0,00	0,00	0,00	0,00	0,00	0,00	0,00	0,00
410.044043.381.020225O000.151	0,00	25 244,00	7 500,00	0,00	559,52	17 184,48	17 184,48	15 598,48	15 598,48	0,00	0,00	0,00	15 598,48	15 598,48	1 586,00	0,00	0,00	0,00	0,00	0,00	0,00	0,00	0,00	0,00	0,00	0,00
410.044043.381.060201O000.151	0,00	37 609,00	0,00	0,00	3 327,29	34 281,71	34 281,71	34 281,71	34 281,71	0,00	0,00	0,00	34 281,71	34 281,71	0,00	0,00	0,00	0,00	0,00	0,00	0,00	0,00	0,00	0,00	0,00	0,00
410.057034.381.060201O000.151	0,00	98 299,00	0,00	0,00	98 299,00	0,00	0,00	0,00	0,00	0,00	0,00	0,00	0,00	0,00	0,00	0,00	0,00	0,00	0,00	0,00	0,00	0,00	0,00	0,00	0,00	0,00
410.044043.388.010102S000.151	0,00	0,00	0,00	0,00	0,00	0,00	0,00	0,00	0,00	0,00	0,00	0,00	0,00	0,00	0,00	0,00	0,00	0,00	0,00	0,00	0,00	0,00	0,00	0,00	0,00	0,00
410.044043.388.010102O000.151	0,00	0,00	0,00	0,00	0,00	0,00	0,00	0,00	0,00	0,00	0,00	0,00	0,00	0,00	0,00	0,00	0,00	0,00	0,00	0,00	0,00	0,00	0,00	0,00	0,00	0,00
410.044043.388.0101030000.151	0,00	0,00	0,00	0,00	0,00	0,00	0,00	0,00	0,00	0,00	0,00	0,00	0,00	0,00	0,00	0,00	0,00	0,00	0,00	0,00	0,00	0,00	0,00	0,00	0,00	0,00
410.044043.388.0101040000.151	0,00	0,00	0,00	0,00	0,00	0,00	0,00	0,00	0,00	0,00	0,00	0,00	0,00	0,00	0,00	0,00	0,00	0,00	0,00	0,00	0,00	0,00	0,00	0,00	0,00	0,00
410.044043.388.020102S000.151	0,00	63 531,00	0,00	0,00	0,00	63 531,00	63 531,00	63 531,00	63 531,00	0,00	0,00	0,00	63 531,00	63 531,00	0,00	0,00	102 598,58	0,00	1 796,83	0,00	0,00	0,00	0,00	0,00	0,00	0,00
410.044043.388.0201070000.151	0,00	500,00	0,00	0,00	224,11	275,89	275,89	275,89	275,89	0,00	0,00	0,00	275,89	275,89	0,00	0,00	0,00	0,00	0,00	0,00	0,00	0,00	0,00	0,00	0,00	0,00
410.044043.388.0201170000.151	0,00	3 000,00	0,00	0,00	1 085,96	1 914,04	1 914,04	1 914,04	1 914,04	0,00	0,00	0,00	1 914,04	1 914,04	0,00	0,00	0,00	0,00	0,00	0,00	0,00	0,00	0,00	0,00	0,00	0,00
410.044043.388.020121O000.151	0,00	1 400,00	0,00	0,00	0,00	1 400,00	1 400,00	1 400,00	1 400,00	0,00	0,00	0,00	1 400,00	1 400,00	0,00	0,00	0,00	0,00	0,00	0,00	0,00	0,00	0,00	0,00	0,00	0,00
410.044043.388.020214D000.151	0,00	3 116,00	0,00	0,00	0,00	3 116,00	3 055,00	3 055,00	3 055,00	0,00	0,00	0,00	3 055,00	3 055,00	0,00	0,00	0,00	0,00	0,00	0,00	0,00	0,00	0,00	0,00	0,00	0,00
410.044043.388.020220CSF0.151	0,00	3 660,00	0,00	0,00	0,00	3 660,00	3 660,00	3 660,00	3 660,00	0,00	0,00	0,00	3 660,00	3 660,00	0,00	0,00	3 050,00	0,00	0,00	0,00	0,00	0,00	0,00	0,00	0,00	0,00
410.044043.388.020220CSE0.151	0,00	3 782,00	0,00	0,00	0,35	3 781,65	3 781,65	3 781,65	3 781,65	0,00	0,00	0,00	3 781,65	3 781,65	0,00	0,00	0,00	0,00	0,00	0,00	0,00	0,00	0,00	0,00	0,00	0,00
410.044043.388.020222H000.151	0,00	1 275,00	0,00	0,00	204,68	1 070,32	1 070,32	1 070,32	1 070,32	0,00	0,00	0,00	1 070,32	1 070,32	0,00	0,00	1 275,00	204,68	0,00	0,00	0,00	0,00	0,00	0,00	0,00	0,00
410.044043.513.010102O000.151	0,00	25 393,00	0,00	0,00	0,00	25 393,00	25 393,00	25 393,00	25 393,00	0,00	0,00	0,00	25 393,00	25 393,00	0,00	0,00	0,00	0,00	0,00	0,00	0,00	0,00	0,00	0,00	0,00	0,00
410.044043.513.0101030000.151	0,00	29 690,00	0,00	0,00	0,00	29 690,00	29 690,00	29 690,00	29 690,00	0,00	0,00	0,00	29 690,00	29 690,00	0,00	0,00	0,00	0,00	0,00	0,00	0,00	0,00	0,00	0,00	0,00	0,00
410.044043.513.0101040000.151	0,00	92 817,00	0,00	0,00	0,00	92 817,00	92 817,00	92 817,00	92 817,00	0,00	0,00	0,00	92 817,00	92 817,00	0,00	0,00	0,00	0,00	0,00	0,00	0,00	0,00	0,00	0,00	0,00	0,00
410.044043.513.0101110000.151	0,00	10 692,00	0,00	0,00	0,00	10 692,00	10 692,00	10 692,00	10 692,00	0,00	0,00	0,00	10 692,00	10 692,00	0,00	0,00	0,00	0,00	0,00	0,00	0,00	0,00	0,00	0,00	0,00	0,00
410.044043.513.0101120000.151	0,00	6 110,00	0,00	0,00	0,00	6 110,00	6 110,00	6 110,00	6 110,00	0,00	0,00	0,00	6 110,00	6 110,00	0,00	0,00	0,00	0,00	0,00	0,00	0,00	0,00	0,00	0,00	0,00	0,00
410.044043.513.010113B000.151	0,00	866,00	0,00	0,00	0,00	866,00	866,00	866,00	866,00	0,00	0,00	0,00	866,00	866,00	0,00	0,00	0,00	0,00	0,00	0,00	0,00	0,00	0,00	0,00	0,00	0,00
410.044043.513.010113A000.151	0,00	11 832,00	0,00	0,00	0,00	11 832,00	11 832,00	11 832,00	11 832,00	0,00	0,00	0,00	11 832,00	11 832,00	0,00	0,00	0,00	0,00	0,00	0,00	0,00	0,00	0,00	0,00	0,00	0,00
410.044043.513.0102040000.151	0,00	2 500,00	0,00	0,00	0,00	2 500,00	2 500,00	2 500,00	2 500,00	0,00	0,00	0,00	2 500,00	2 500,00	0,00	0,00	0,00	0,00	0,00	0,00	0,00	0,00	0,00	0,00	0,00	0,00
410.044043.513.0102130000.151	0,00	4 000,00	0,00	0,00	4 000,00	0,00	0,00	0,00	0,00	0,00	0,00	0,00	0,00	0,00	0,00	0,00	0,00	0,00	0,00	0,00	0,00	0,00	0,00	0,00	0,00	0,00
410.044043.513.010304B000.151	0,00	442,00	0,00	0,00	0,00	442,00	442,00	442,00	442,00	0,00	0,00															

CLASSIFICAÇÃO ORÇÂNICA: E

CLASSIFICAÇÃO ORÇAMENTAL	DESPESAS POR PAGAR DE PERÍODOS ANTERIORES	DOTAÇÕES CORRIGIDAS	CATIVOS	DESCATIVOS	DOTAÇÕES DISPONÍVEIS	CABIMENTOS	COMPRO-MISSOS	OBRIGAÇÕES	DESPESAS PAGAS BRUTAS	REPOSIÇÕES ABATIDAS		DESPESAS PAGAS LÍQUIDAS			COMPRO-MISSOS A TRANSITAR	OBRIGAÇÕES POR PAGAR	COMPROMISSOS ASSUMIDOS PARA PERÍODOS FUTUROS				OBRIGAÇÕES PARA PERÍODOS FUTUROS					
										EMITIDAS	RECEBIDAS	PERÍODOS ANTERIORES	PERÍODO CORRENTE	TOTAL			(N+1)	(N+2)	(N+3)	(N+4)	PERÍODOS SEGUINTE	(N+1)	(N+2)	(N+3)	(N+4)	PERÍODOS SEGUINTE
	(1)	(2)	(3)	(4)	(5)	(6)	(7)	(8)	(9)	(10)	(11)	(12)	(13)	(14)=(12)+(13)	(15)=(7)-(8)	(16)=(8)-(14)	(17)	(18)	(19)	(20)	(21)	(22)	(23)	(24)	(25)	(26)
410.044043.522.0201010000.151	0,00	5 000,00	0,00	0,00	4 129,27	870,73	870,73	870,73	870,73	0,00	0,00	0,00	870,73	870,73	0,00	0,00	0,00	0,00	0,00	0,00	0,00	0,00	0,00	0,00	0,00	0,00
410.044043.522.020104T000.151	3 218,47	3 219,00	0,00	0,00	0,53	3 218,47	3 218,47	3 218,47	3 218,47	0,00	0,00	3 218,47	0,00	3 218,47	0,00	0,00	0,00	0,00	0,00	0,00	0,00	0,00	0,00	0,00	0,00	0,00
410.044043.522.0201140000.151	0,00	4 500,00	0,00	0,00	841,60	3 658,40	3 658,40	3 658,40	3 658,40	0,00	0,00	0,00	3 658,40	3 658,40	0,00	0,00	0,00	0,00	0,00	0,00	0,00	0,00	0,00	0,00	0,00	0,00
410.044043.522.0201170000.151	0,00	4 500,00	0,00	0,00	138,11	4 361,89	4 361,89	4 361,89	4 361,89	0,00	0,00	0,00	4 361,89	4 361,89	0,00	0,00	0,00	0,00	0,00	0,00	0,00	0,00	0,00	0,00	0,00	0,00
410.044043.522.0202030000.151	0,00	11 982,00	0,00	0,00	0,00	11 982,00	11 982,00	11 982,00	11 982,00	0,00	0,00	0,00	11 982,00	11 982,00	0,00	0,00	0,00	0,00	0,00	0,00	0,00	0,00	0,00	0,00	0,00	0,00
410.044043.522.020214D000.151	0,00	130,00	0,00	0,00	130,00	0,00	0,00	0,00	0,00	0,00	0,00	0,00	0,00	0,00	0,00	0,00	0,00	0,00	0,00	0,00	0,00	0,00	0,00	0,00	0,00	0,00
410.044043.522.020220C000.151	0,00	7 121,00	0,00	0,00	1 244,75	5 876,25	5 876,25	5 876,25	5 876,25	0,00	0,00	0,00	5 876,25	5 876,25	0,00	0,00	0,00	0,00	0,00	0,00	0,00	0,00	0,00	0,00	0,00	0,00
410.044043.522.020225O000.151	0,00	2 000,00	0,00	0,00	5,00	1 995,00	1 995,00	1 995,00	1 995,00	0,00	0,00	0,00	1 995,00	1 995,00	0,00	0,00	0,00	0,00	0,00	0,00	0,00	0,00	0,00	0,00	0,00	0,00
410.044043.522.050803T000.151	33,00	33,00	0,00	0,00	0,00	33,00	33,00	33,00	0,00	0,00	0,00	0,00	0,00	0,00	0,00	33,00	0,00	0,00	0,00	0,00	0,00	0,00	0,00	0,00	0,00	0,00
410.057034.712.020104O000.151	0,00	4 000,00	0,00	0,00	3 054,25	945,75	945,75	945,75	945,75	0,00	0,00	0,00	945,75	945,75	0,00	0,00	0,00	0,00	0,00	0,00	0,00	0,00	0,00	0,00	0,00	0,00
410.057034.712.020104O000.151	0,00	50 000,00	0,00	0,00	50 000,00	0,00	0,00	0,00	0,00	0,00	0,00	0,00	0,00	0,00	0,00	0,00	0,00	0,00	0,00	0,00	0,00	0,00	0,00	0,00	0,00	0,00
410.057034.712.0201070000.151	0,00	5 000,00	0,00	0,00	1 103,32	3 896,68	3 896,68	3 896,68	3 896,68	0,00	0,00	0,00	3 896,68	3 896,68	0,00	0,00	0,00	0,00	0,00	0,00	0,00	0,00	0,00	0,00	0,00	0,00
410.057034.712.0201070000.151	0,00	49 183,00	0,00	0,00	49 183,00	0,00	0,00	0,00	0,00	0,00	0,00	0,00	0,00	0,00	0,00	0,00	0,00	0,00	0,00	0,00	0,00	0,00	0,00	0,00	0,00	0,00
410.057034.712.060201O000.151	0,00	10 817,00	0,00	0,00	10 817,00	0,00	0,00	0,00	0,00	0,00	0,00	0,00	0,00	0,00	0,00	0,00	0,00	0,00	0,00	0,00	0,00	0,00	0,00	0,00	0,00	0,00
DESPESA DE CAPITAL	105 871,91	1 972 479,00	13 456,00	0,00	419 226,08	1 539 796,92	1 539 735,92	1 535 768,35	1 557 740,39	22 102,78	22 102,78	105 838,91	1 429 798,70	1 535 637,61	3 967,57	130,74	234 571,14	94 051,03	42 412,94	0,00	0,00	0,00	0,00	0,00	0,00	0,00
410.044043.522.070110O000.151	0,00	85 100,00	0,00	0,00	36,35	85 063,65	85 063,65	85 063,65	85 063,65	0,00	0,00	0,00	85 063,65	85 063,65	0,00	0,00	0,00	0,00	0,00	0,00	0,00	0,00	0,00	0,00	0,00	0,00
	0,00	85 100,00	0,00	0,00	36,35	85 063,65	85 063,65	85 063,65	85 063,65	0,00	0,00	0,00	85 063,65	85 063,65	0,00	0,00	0,00	0,00	0,00	0,00	0,00	0,00	0,00	0,00	0,00	0,00
TOTAL	105 871,91	2 057 579,00	13 456,00	0,00	419 262,43	1 624 860,57	1 624 799,57	1 620 832,00	1 642 804,04	22 102,78	22 102,78	105 838,91	1 514 862,35	1 620 701,26	3 967,57	130,74	234 571,14	94 051,03	42 412,94	0,00	0,00	0,00	0,00	0,00	0,00	0,00

CLASSIFICAÇÃO ORÇÂNICA: I

CLASSIFICAÇÃO ORÇAMENTAL	DESPESAS POR PAGAR DE PERÍODOS ANTERIORES	DOTAÇÕES CORRIGIDAS	CATIVOS	DESCATIVOS	DOTAÇÕES DISPONÍVEIS	CABIMENTOS	COMPRO-MISSOS	OBRIGAÇÕES	DESPESAS PAGAS BRUTAS	REPOSIÇÕES ABATIDAS		DESPESAS PAGAS LÍQUIDAS			COMPRO-MISSOS A TRANSITAR	OBRIGAÇÕES POR PAGAR	COMPROMISSOS ASSUMIDOS PARA PERÍODOS FUTUROS				OBRIGAÇÕES PARA PERÍODOS FUTUROS					
										EMITIDAS	RECEBIDAS	PERÍODOS ANTERIORES	PERÍODO CORRENTE	TOTAL			(N+1)	(N+2)	(N+3)	(N+4)	PERÍODOS SEGUINTES	(N+1)	(N+2)	(N+3)	(N+4)	PERÍODOS SEGUINTES
	(1)	(2)	(3)	(4)	(5)	(6)	(7)	(8)	(9)	(10)	(11)	(12)	(13)	(14)=(12)+(13)	(15)=(7)-(8)	(16)=(8)-(14)	(17)	(18)	(19)	(20)	(21)	(22)	(23)	(24)	(25)	(26)
DESPESA CORRENTE																										
410.044012.381.020214D000.52411	0,00	197 497,00	50 000,00	50 000,00	197 497,00	0,00	0,00	0,00	0,00	0,00	0,00	0,00	0,00	0,00	0,00	0,00	0,00	0,00	0,00	0,00	0,00	0,00	0,00	0,00	0,00	0,00
420.044012.381.030103Z000.50129	0,00	0,00	0,00	0,00	0,00	0,00	0,00	0,00	0,00	0,00	0,00	0,00	0,00	0,00	0,00	0,00	0,00	0,00	0,00	0,00	0,00	0,00	0,00	0,00	0,00	0,00
420.044012.381.050803O000.50137	0,00	840,00	840,00	0,00	0,00	0,00	0,00	0,00	0,00	0,00	0,00	0,00	0,00	0,00	0,00	0,00	0,00	0,00	0,00	0,00	0,00	0,00	0,00	0,00	0,00	0,00
420.044012.383.020214D000.51943	0,00	2 000,00	500,00	0,00	1 500,00	0,00	0,00	0,00	0,00	0,00	0,00	0,00	0,00	0,00	0,00	0,00	0,00	0,00	0,00	0,00	0,00	0,00	0,00	0,00	0,00	0,00
420.044012.384.020214D000.51943	0,00	2 700,00	675,00	0,00	2 025,00	0,00	0,00	0,00	0,00	0,00	0,00	0,00	0,00	0,00	0,00	0,00	0,00	0,00	0,00	0,00	0,00	0,00	0,00	0,00	0,00	0,00
420.044012.453.020214D000.51943	0,00	15 300,00	3 825,00	0,00	11 475,00	0,00	0,00	0,00	0,00	0,00	0,00	0,00	0,00	0,00	0,00	0,00	0,00	0,00	0,00	0,00	0,00	0,00	0,00	0,00	0,00	0,00
	0,00	218 337,00	55 840,00	50 000,00	212 497,00	0,00	0,00	0,00	0,00	0,00	0,00	0,00	0,00	0,00	0,00	0,00	0,00	0,00	0,00	0,00	0,00	0,00	0,00	0,00	0,00	0,00
DESPESA DE CAPITAL																										
410.044012.381.070104O000.52414	0,00	37 500,00	37 500,00	0,00	0,00	0,00	0,00	0,00	0,00	0,00	0,00	0,00	0,00	0,00	0,00	0,00	0,00	0,00	0,00	0,00	0,00	0,00	0,00	0,00	0,00	0,00
420.044012.381.070106O000.52181	0,00	250 000,00	62 500,00	62 500,00	250 000,00	0,00	0,00	0,00	0,00	0,00	0,00	0,00	0,00	0,00	0,00	0,00	0,00	0,00	0,00	0,00	0,00	0,00	0,00	0,00	0,00	0,00
420.044012.381.070107O000.52182	0,00	10 000,00	2 500,00	2 500,00	408,10	9 591,90	9 591,90	9 591,90	9 591,90	0,00	0,00	0,00	9 591,90	9 591,90	0,00	0,00	0,00	0,00	0,00	0,00	0,00	0,00	0,00	0,00	0,00	0,00
420.044012.383.070104O000.51943	0,00	10 000,00	2 500,00	0,00	7 500,00	0,00	0,00	0,00	0,00	0,00	0,00	0,00	0,00	0,00	0,00	0,00	0,00	0,00	0,00	0,00	0,00	0,00	0,00	0,00	0,00	0,00
420.044012.383.070104O000.52009	0,00	44 625,00	44 625,00	0,00	0,00	0,00	0,00	0,00	0,00	0,00	0,00	0,00	0,00	0,00	0,00	0,00	0,00	0,00	0,00	0,00	0,00	0,00	0,00	0,00	0,00	0,00
420.044012.383.070110B000.51943	0,00	10 000,00	2 500,00	0,00	7 500,00	0,00	0,00	0,00	0,00	0,00	0,00	0,00	0,00	0,00	0,00	0,00	0,00	0,00	0,00	0,00	0,00	0,00	0,00	0,00	0,00	0,00
420.044012.383.070110B000.52010	0,00	3 700,00	925,00	0,00	2 775,00	0,00	0,00	0,00	0,00	0,00	0,00	0,00	0,00	0,00	0,00	0,00	0,00	0,00	0,00	0,00	0,00	0,00	0,00	0,00	0,00	0,00
420.044012.383.070111O000.52009	0,00	44 625,00	44 625,00	0,00	0,00	0,00	0,00	0,00	0,00	0,00	0,00	0,00	0,00	0,00	0,00	0,00	0,00	0,00	0,00	0,00	0,00	0,00	0,00	0,00	0,00	0,00
420.044012.384.070104O000.51943	0,00	13 500,00	3 375,00	0,00	10 125,00	0,00	0,00	0,00	0,00	0,00	0,00	0,00	0,00	0,00	0,00	0,00	0,00	0,00	0,00	0,00	0,00	0,00	0,00	0,00	0,00	0,00
420.044012.384.070104O000.52009	0,00	60 375,00	17 877,00	0,00	42 498,00	0,00	0,00	0,00	0,00	0,00	0,00	0,00	0,00	0,00	0,00	0,00	0,00	0,00	0,00	0,00	0,00	0,00	0,00	0,00	0,00	0,00
420.044012.384.070110B000.51943	0,00	13 500,00	3 375,00	0,00	10 125,00	0,00	0,00	0,00	0,00	0,00	0,00	0,00	0,00	0,00	0,00	0,00	0,00	0,00	0,00	0,00	0,00	0,00	0,00	0,00	0,00	0,00
420.044012.384.070110B000.52010	0,00	4 995,00	1 249,00	0,00	3 746,00	0,00	0,00	0,00	0,00	0,00	0,00	0,00	0,00	0,00	0,00	0,00	0,00	0,00	0,00	0,00	0,00	0,00	0,00	0,00	0,00	0,00
420.044012.384.070111O000.52009	0,00	60 375,00	60 375,00	0,00	0,00	0,00	0,00	0,00	0,00	0,00	0,00	0,00	0,00	0,00	0,00	0,00	0,00	0,00	0,00	0,00	0,00	0,00	0,00	0,00	0,00	0,00
420.044012.453.070104O000.51943	0,00	76 500,00	19 125,00	0,00	57 375,00	0,00	0,00	0,00	0,00	0,00	0,00	0,00	0,00	0,00	0,00	0,00	0,00	0,00	0,00	0,00	0,00	0,00	0,00	0,00	0,00	0,00
420.044012.453.070104O000.52009	0,00	595 000,00	148 750,00	0,00	446 250,00	0,00	0,00	0,00	0,00	0,00	0,00	0,00	0,00	0,00	0,00	0,00	0,00	0,00	0,00	0,00	0,00	0,00	0,00	0,00	0,00	0,00
420.044012.453.070110B000.51943	0,00	76 500,00	19 125,00	0,00	57 375,00	0,00	0,00	0,00	0,00	0,00	0,00	0,00	0,00	0,00	0,00	0,00	0,00	0,00	0,00	0,00	0,00	0,00	0,00	0,00	0,00	0,00
420.044012.453.070110B000.52010	0,00	28 305,00	7 077,00	0,00	21 228,00	0,00	0,00	0,00	0,00	0,00	0,00	0,00	0,00	0,00	0,00	0,00	0,00	0,00	0,00	0,00	0,00	0,00	0,00	0,00	0,00	0,00
420.044012.453.070111O000.52009	0,00	595 000,00	148 750,00	0,00	446 250,00	0,00	0,00	0,00	0,00	0,00	0,00	0,00	0,00	0,00	0,00	0,00	0,00	0,00	0,00	0,00	0,00	0,00	0,00	0,00	0,00	0,00
420.044012.712.100603S000.50129	0,00	541 667,00	0,00	0,00	0,32	541 666,68	541 666,68	541 666,68	541 666,68	0,00	0,00	0,00	541 666,68	541 666,68	0,00	0,00	0,00	0,00	0,00	0,00	0,00	0,00	0,00	0,00	0,00	0,00
	0,00	2 476 167,00	626 753,00	65 000,00	1 363 155,42	551 258,58	551 258,58	551 258,58	551 258,58	0,00	0,00	0,00	551 258,58	551 258,58	0,00	0,00	0,00	0,00	0,00	0,00	0,00	0,00	0,00	0,00	0,00	0,00
TOTAL	0,00	2 694 504,00	682 593,00	115 000,00	1 994 914,85	2 176 119,15	2 176 058,15	2 172 090,58	2 194 062,62	22 102,78	22 102,78	105 838,91	2 066 120,93	2 171 959,84	3 967,57	130,74	234 571,14	94 051,03	42 412,94	0,00	0,00	0,00	0,00	0,00	0,00	0,00

105 871,91 4 752 083,00 696 049,00 115 000,00 1 994 914,85 2 176 119,15 2 176 058,15 2 172 090,58 2 194 062,62 22 102,78 22 102,78 105 838,91 2 066 120,93 2 171 959,84 3 967,57 130,74 234 571,14 94 051,03 42 412,94 0,00 0,00 0,00 0,00 0,00 0,00

**Anexo 11 – Demonstração da Execução Orçamental
da Receita**

CLASSIFICAÇÃO ORÇÂNICA: E

CLASSIFICAÇÃO ORÇAMENTAL	PREVISÕES CORRIGIDAS	PREVISÕES POR LIQUIDAR	RECEITAS POR COBRAR DE PERÍODOS ANTERIORES	RECEITAS LIQUIDADAS	LIQUIDAÇÕES ANULADAS	RECEITAS COBRADAS BRUTAS	REEMBOLSOS RESTITUIÇÕES		RECEITAS COBRADAS LÍQUIDAS			RECEITAS POR COBRAR NO FINAL DO PERÍODO	LIQUIDAÇÕES DE PERÍODOS FUTUROS				
							EMITIDOS	PAGOS	PERÍODOS ANTERIORES	PERÍODO CORRENTE	TOTAL		(N+1)	(N+2)	(N+3)	(N+4)	PERÍODOS SEGUINTE
RECEITA CORRENTE	(1)	(2)	(3)	(4)	(5)	(6)	(7)	(8)	(9)	(10)	(11) *	(12) *	(13)	(14)	(15)	(16)	(17)
044043.311.0604021200.151	344 736,00	0,00	0,00	344 736,00	0,00	344 736,00	0,00	0,00	0,00	344 736,00	344 736,00	0,00	0,00	0,00	0,00	0,00	0,00
057034.381.0604021200.151	98 299,00	0,75	25 002,42	73 295,83	0,00	98 298,25	0,00	0,00	25 002,42	73 295,83	98 298,25	0,00	0,00	0,00	0,00	0,00	0,00
044043.388.0604021200.151	80 264,00	0,00	0,00	80 264,00	0,00	80 264,00	0,00	0,00	0,00	80 264,00	80 264,00	0,00	0,00	0,00	0,00	0,00	0,00
044043.513.0401120178.151	380 000,00	122 402,36	43 936,04	343 049,12	129 387,52	169 917,68	0,00	0,00	43 244,19	126 673,49	169 917,68	87 679,96	0,00	0,00	0,00	0,00	0,00
044043.513.0701070178.151	12 000,00	-2 497,28	0,00	14 497,28	0,00	14 497,28	0,00	0,00	0,00	14 497,28	14 497,28	0,00	0,00	0,00	0,00	0,00	0,00
044043.513.0701100178.151	34 844,00	9 066,95	0,00	25 777,05	0,00	25 777,05	0,00	0,00	0,00	25 777,05	25 777,05	0,00	0,00	0,00	0,00	0,00	0,00
044043.513.0702999978.151	152 500,00	28 997,75	24 942,36	98 776,75	216,86	99 820,50	0,00	0,00	20 321,58	79 498,92	99 820,50	23 681,75	0,00	0,00	0,00	0,00	0,00
044043.513.0801999978.151	8 000,00	436,57	128,83	7 513,29	78,69	7 500,40	0,00	0,00	128,83	7 371,57	7 500,40	63,03	0,00	0,00	0,00	0,00	0,00
057034.712.0604021200.151	110 000,00	26 818,62	0,00	83 181,38	0,00	83 181,38	0,00	0,00	0,00	83 181,38	83 181,38	0,00	0,00	0,00	0,00	0,00	0,00
057033.712.0604021200.151	9 000,00	9 000,00	0,00	0,00	0,00	0,00	0,00	0,00	0,00	0,00	0,00	0,00	0,00	0,00	0,00	0,00	0,00
RECEITA DE CAPITAL	1 229 643,00	194 225,72	94 009,65	1 071 090,70	129 683,07	923 992,54	0,00	0,00	88 697,02	835 295,52	923 992,54	111 424,74	0,00	0,00	0,00	0,00	0,00
044043.311.1108051000.151	426 712,00	0,00	0,00	426 712,00	0,00	426 712,00	0,00	0,00	0,00	426 712,00	426 712,00	0,00	0,00	0,00	0,00	0,00	0,00
044043.381.1108051000.151	252 886,00	0,00	0,00	252 886,00	0,00	252 886,00	0,00	0,00	0,00	252 886,00	252 886,00	0,00	0,00	0,00	0,00	0,00	0,00
044043.522.1601030178.151	148 338,00	0,48	0,00	148 337,52	0,00	148 337,52	0,00	0,00	0,00	148 337,52	148 337,52	0,00	0,00	0,00	0,00	0,00	0,00
	827 936,00	0,48	0,00	827 935,52	0,00	827 935,52	0,00	0,00	0,00	827 935,52	827 935,52	0,00	0,00	0,00	0,00	0,00	0,00
TOTAL	2 057 579,00	194 226,20	94 009,65	1 899 026,22	129 683,07	1 751 928,06	0,00	0,00	88 697,02	1 663 231,04	1 751 928,06	111 424,74	0,00	0,00	0,00	0,00	0,00

LEGENDA: (11)=(9)+(10); (12)=(3)+(4)-(5)-(6)+(7)

CLASSIFICAÇÃO ORÇÂNICA: I

CLASSIFICAÇÃO ORÇAMENTAL	PREVISÕES CORRIGIDAS	PREVISÕES POR LIQUIDAR	RECEITAS POR COBRAR DE PERÍODOS ANTERIORES	RECEITAS LIQUIDADAS	LIQUIDAÇÕES ANULADAS	RECEITAS COBRADAS BRUTAS	REEMBOLSOS RESTITUIÇÕES		RECEITAS COBRADAS LÍQUIDAS			RECEITAS POR COBRAR NO FINAL DO PERÍODO	LIQUIDAÇÕES DE PERÍODOS FUTUROS				
							EMITIDOS	PAGOS	PERÍODOS ANTERIORES	PERÍODO CORRENTE	TOTAL		(N+1)	(N+2)	(N+3)	(N+4)	PERÍODOS SEGUINTE
RECEITA CORRENTE																	
044012.381.0604022008.52411	197 497,00	197 497,00	0,00	0,00	0,00	0,00	0,00	0,00	0,00	0,00	0,00	0,00	0,00	0,00	0,00	0,00	0,00
044012.381.0604022002.50129	0,00	0,00	0,00	0,00	0,00	0,00	0,00	0,00	0,00	0,00	0,00	0,00	0,00	0,00	0,00	0,00	0,00
044012.381.0604022001.50137	840,00	840,00	0,00	0,00	0,00	0,00	0,00	0,00	0,00	0,00	0,00	0,00	0,00	0,00	0,00	0,00	0,00
044012.383.0604022003.51943	2 000,00	2 000,00	0,00	0,00	0,00	0,00	0,00	0,00	0,00	0,00	0,00	0,00	0,00	0,00	0,00	0,00	0,00
044012.384.0604022003.51943	2 700,00	2 700,00	0,00	0,00	0,00	0,00	0,00	0,00	0,00	0,00	0,00	0,00	0,00	0,00	0,00	0,00	0,00
044012.453.0609012003.51943	15 300,00	15 300,00	0,00	0,00	0,00	0,00	0,00	0,00	0,00	0,00	0,00	0,00	0,00	0,00	0,00	0,00	0,00
	218 337,00	218 337,00	0,00	0,00	0,00	0,00	0,00	0,00	0,00	0,00	0,00	0,00	0,00	0,00	0,00	0,00	0,00
RECEITA DE CAPITAL																	
044012.381.1004022009.52414	37 500,00	37 500,00	0,00	0,00	0,00	0,00	0,00	0,00	0,00	0,00	0,00	0,00	0,00	0,00	0,00	0,00	0,00
044012.381.1004022007.52181	250 000,00	250 000,00	0,00	0,00	0,00	0,00	0,00	0,00	0,00	0,00	0,00	0,00	0,00	0,00	0,00	0,00	0,00
044012.381.1004022006.52182	10 000,00	1 261,87	0,00	8 738,13	0,00	1 414,50	0,00	0,00	0,00	1 414,50	1 414,50	7 323,63	0,00	0,00	0,00	0,00	0,00
044012.383.1004022005.52010	3 700,00	3 700,00	0,00	0,00	0,00	0,00	0,00	0,00	0,00	0,00	0,00	0,00	0,00	0,00	0,00	0,00	0,00
044012.383.1004022004.52009	89 250,00	89 250,00	0,00	0,00	0,00	0,00	0,00	0,00	0,00	0,00	0,00	0,00	0,00	0,00	0,00	0,00	0,00
044012.383.1004022003.51943	20 000,00	20 000,00	0,00	0,00	0,00	0,00	0,00	0,00	0,00	0,00	0,00	0,00	0,00	0,00	0,00	0,00	0,00
044012.384.1004022005.52010	4 995,00	4 995,00	0,00	0,00	0,00	0,00	0,00	0,00	0,00	0,00	0,00	0,00	0,00	0,00	0,00	0,00	0,00
044012.384.1004022004.52009	120 750,00	120 750,00	0,00	0,00	0,00	0,00	0,00	0,00	0,00	0,00	0,00	0,00	0,00	0,00	0,00	0,00	0,00
044012.384.1004022003.51943	27 000,00	27 000,00	0,00	0,00	0,00	0,00	0,00	0,00	0,00	0,00	0,00	0,00	0,00	0,00	0,00	0,00	0,00
044012.453.1009012005.52010	28 305,00	28 305,00	0,00	0,00	0,00	0,00	0,00	0,00	0,00	0,00	0,00	0,00	0,00	0,00	0,00	0,00	0,00
044012.453.1009012004.52009	1 190 000,00	1 190 000,00	0,00	0,00	0,00	0,00	0,00	0,00	0,00	0,00	0,00	0,00	0,00	0,00	0,00	0,00	0,00
044012.453.1009012003.51943	153 000,00	153 000,00	0,00	0,00	0,00	0,00	0,00	0,00	0,00	0,00	0,00	0,00	0,00	0,00	0,00	0,00	0,00
044012.712.1004022002.50129	541 667,00	0,32	0,00	541 666,68	0,00	541 666,68	0,00	0,00	0,00	541 666,68	541 666,68	0,00	0,00	0,00	0,00	0,00	0,00
	2 476 167,00	1 925 762,19	0,00	550 404,81	0,00	543 081,18	0,00	0,00	0,00	543 081,18	543 081,18	7 323,63	0,00	0,00	0,00	0,00	0,00
TOTAL	2 694 504,00	2 144 099,19	0,00	550 404,81	0,00	543 081,18	0,00	0,00	0,00	543 081,18	543 081,18	7 323,63	0,00	0,00	0,00	0,00	0,00

LEGENDA: (11)=(9)+(10); (12)=(3)+(4)-(5)-(6)+(7)

CLASSIFICAÇÃO ORÇÂNICA: I

CLASSIFICAÇÃO ORÇAMENTAL	PREVISÕES CORRIGIDAS	PREVISÕES POR LIQUIDAR	RECEITAS POR COBRAR DE PERÍODOS ANTERIORES	RECEITAS LIQUIDADAS	LIQUIDAÇÕES ANULADAS	RECEITAS COBRADAS BRUTAS	REEMBOLSOS RESTITUIÇÕES		RECEITAS COBRADAS LÍQUIDAS			RECEITAS POR COBRAR NO FINAL DO PERÍODO	LIQUIDAÇÕES DE PERÍODOS FUTUROS				
							EMITIDOS	PAGOS	PERÍODOS ANTERIORES	PERÍODO CORRENTE	TOTAL		(N+1)	(N+2)	(N+3)	(N+4)	PERÍODOS SEGUINTE
	(1)	(2)	(3)	(4)	(5)	(6)	(7)	(8)	(9)	(10)	(11) *	(12) *	(13)	(14)	(15)	(16)	(17)
	4 752 083,00	2 338 325,39	94 009,65	2 449 431,03	129 683,07	2 295 009,24	0,00	0,00	88 697,02	2 206 312,22	2 295 009,24	118 748,37	0,00	0,00	0,00	0,00	0,00

LEGENDA: (11)=(9)+(10); (12)=(3)+(4)-(5)-(6)+(7)

Anexo 12 – Demonstração do Desempenho Orçamental

RUB.	RECEBIMENTOS	FONTES DE FINANCIAMENTO (n)						n-1	RUB.	PAGAMENTOS	FONTES DE FINANCIAMENTO (n)						n-1		
		RP	RG	UE	EMPR.	F. ALHEIOS	TOTAL				RP	RG	UE	EMPR.	F. ALHEIOS	TOTAL			
	Saldo de gerência anterior																		
	Operações orçamentais [1]	148 337,52					148 337,52	55 490,66											
	Devolução do saldo oper. orçamentais																		
	Recebimento do saldo oper. orçamentais devolvido por entidades terceiras																		
	Operações de tesouraria [A]					205,81	205,81	178,07											
	Receita corrente																		
R1	Receita Fiscal								D1	Despesas com o pessoal									
R11	Impostos diretos								D11	Remunerações Certas e Permanentes	200 600,00	509 125,24			709 725,24		664 230,43		
R12	Impostos indiretos								D12	Abonos Variáveis ou Eventuais	2 500,00	4 178,66		6 678,66		9 771,11			
R2	Contribuições para sistemas de proteção social e subsistemas de saúde								D13	Segurança Social	44 866,08	111 539,82		156 405,90		154 502,19			
R3	Taxas, multas e outras penalidades	169 917,68					169 917,68	333 312,21	D2	Aquisição de bens e serviços	307 945,68	268 130,30		576 075,98		574 313,93			
R4	Rendimentos de propriedade								D3	Juros e outros encargos							103,96		
R5	Transferências e subsídios correntes								D4	Transferências e subsídios correntes									
R51	Transferências correntes								D41	Transferências correntes									
R511	Administrações Públicas								D411	Administrações Públicas									
R5111	Administração Central - Estado Português								D4111	Administração Central - Estado Português									
R5112	Administração Central - Outras entidades								D4112	Administração Central - Outras entidades									
R5113	Segurança Social								D4113	Segurança Social									
R5114	Administração Regional	83 181,38	523 298,25				606 479,63	465 792,07	D4114	Administração Regional									
R5115	Administração Local								D4115	Administração Local									
R512	Exterior - U E								D412	Entidades do setor não lucrativo									
R513	Outras								D413	Famílias									
R52	Subsídios correntes								D414	Outras									
R6	Venda de bens e serviços	140 094,83					140 094,83	199 871,24	D42	Subsídios correntes	5 017,74			5 017,74		16 494,00			
R7	Outras receitas correntes	7 500,40					7 500,40	8 266,25	D5	Outras despesas correntes	47 452,38	34 281,71		81 734,09		89 197,03			
	Receita de capital									Despesa de capital									
R8	Venda de bens de investimento								D6	Aquisição de bens de capital	85 063,65	9 591,90		94 655,55		9 647,15			
R9	Transferências e subsídios de capital								D7	Transferência e subsídios de capital									
R91	Transferências de capital								D71	Transferências de capital									
R911	Administrações Públicas								D711	Administrações Públicas									
R9111	Administração Central - Estado Português								D7111	Administração Central - Estado Português									
R9112	Administração Central - Outras entidades								D7112	Administração Central - Outras entidades									
R9113	Segurança Social								D7113	Segurança Social									
R9114	Administração Regional	541 666,68	1 414,50				543 081,18	541 666,68	D7114	Administração Regional									
R9115	Administração Local								D7115	Administração Local									
R912	Exterior - U E								D712	Entidades do setor não lucrativo									
R913	Outras								D713	Famílias									
R92	Subsídios de capital								D714	Outras									
R10	Outras receitas de capital								D72	Subsídios de capital									
R11	Reposições não abatidas aos pagamentos							7 481,89	D8	Outras despesas de capital									
	Receita efetiva [2]	942 360,97	524 712,75				1 467 073,72	1 556 390,34		Despesa efetiva [5]	693 445,53	936 847,63		1 630 293,16		1 518 259,80			
	Receita não efetiva [3]		679 598,00				679 598,00	596 383,00		Despesa não efetiva [6]	541 666,68			541 666,68		541 666,68			
R12	Receita com ativos financeiros		679 598,00				679 598,00	596 383,00	D9	Despesa com ativos financeiros									
R13	Receita com passivos financeiros								D10	Despesa com passivos financeiros	541 666,68			541 666,68		541 666,68			

RUB.	RECEBIMENTOS	FONTES DE FINANCIAMENTO (n)						n-1	RUB.	PAGAMENTOS	FONTES DE FINANCIAMENTO (n)						n-1
		RP	RG	UE	EMPR.	F. ALHEIOS	TOTAL				RP	RG	UE	EMPR.	F. ALHEIOS	TOTAL	
	Soma [4]=[1]+[2]+[3]	1 090 698,49	1 204 310,75				2 295 009,24	2 208 264,00		Soma [7]=[5]+[6]	1 235 112,21	936 847,63				2 171 959,84	2 059 926,48
	Operações de tesouraria [B]					10 716,79	10 716,79	205,81		Operações de tesouraria [C]					10 922,60	10 922,60	178,07
										Saldo para a gerência seguinte							
										Operações orçamentais [8]=[4]-[7]	-144 413,72	267 463,12				123 049,40	148 337,52
										Operações de tesouraria [D]=[A]+[B]-[C]							205,81
										Saldo global [2]-[5]	248 915,44	-412 134,88				-163 219,44	38 130,54
										Despesa primária	693 445,53	936 847,63				1 630 293,16	1 518 155,84
										Saldo corrente	-207 687,59	-403 957,48				-611 645,07	-501 370,88
										Saldo de capital	456 603,03	-8 177,40				448 425,63	532 019,53
										Saldo primário	248 915,44	-412 134,88				-163 219,44	38 234,50
										Receita total [1]+[2]+[3]	1 090 698,49	1 204 310,75				2 295 009,24	2 208 264,00
										Despesa total [5]+[6]	1 235 112,21	936 847,63				2 171 959,84	2 059 926,48

Anexo 13 – Ativos Fixos Tangíveis

ATIVOS FIXOS TANGÍVEIS - VARIAÇÃO DAS DEPRECIações E PERDAS POR IMPARIDADES ACUMULADAS

SNC-AP

4º TRIMESTRE 2021

ATIVOS FIXOS TANGÍVEIS	INÍCIO DO PERÍODO				FINAL DO PERÍODO			
	QUANTIA BRUTA	DEPRECIações ACUMULADAS	PERDAS POR IMPARIDADE ACUMULADAS	QUANTIA ESCRITURADA	QUANTIA BRUTA	DEPRECIações ACUMULADAS	PERDAS POR IMPARIDADE ACUMULADAS	QUANTIA ESCRITURADA
(1)	(2)	(3)	(4)	(5) = (2) - (3) - (4)	(6)	(7)	(8)	(9) = (6) - (7) - (8)
Bens de domínio público, patrimônio histórico, artístico e cultural								
Terrenos e recursos naturais								
Edifícios e outras construções								
Infraestruturas								
Patrimônio histórico, artístico e cultural								
Outros								
Bens de domínio público em curso								
Ativos fixos em concessão								
Terrenos e recursos naturais								
Edifícios e outras construções								
Infraestruturas								
Patrimônio histórico, artístico e cultural								
Ativos fixos em concessão em curso								
Outros ativos fixos tangíveis	12.403.082,75	6.044.802,37		6.358.280,38	12.542.062,73	6.199.221,51		6.342.841,22
Terrenos e recursos naturais	1.135.377,37			1.135.377,37	1.135.377,37			1.135.377,37
Edifícios e outras construções	7.272.565,69	2.080.705,95		5.191.859,74	7.272.565,69	2.226.156,51		5.046.409,18
Equipamento básico	3.247.426,09	3.225.132,38		22.293,71	3.340.952,89	3.232.285,43		108.667,46
Equipamento de transporte	526.721,49	526.721,49			526.721,49	526.721,49		
Equipamento administrativo	169.301,68	168.652,12		649,56	173.392,18	170.304,11		3.088,07
Equipamentos biológicos								
Outros	43.590,43	43.590,43			51.440,43	43.753,97		7.686,46
Ativos fixos tangíveis em curso	8.100,00			8.100,00	41.612,68			41.612,68
TOTAL	12.403.082,75	6.044.802,37		6.358.280,38	12.542.062,73	6.199.221,51		6.342.841,22

ATIVOS FIXOS TANGÍVEIS - QUANTIA ESCRITURADA E VARIAÇÕES DO PERÍODO

SNC-AP

4º TRIMESTRE 2021

ATIVOS FIXOS TANGÍVEIS	QUANTIA ESCRITURADA INICIAL	VARIAÇÕES NO PERÍODO								QUANTIA ESCRITURADA FINAL
		ADIÇÕES	TRANSFERÊNCIAS INTERNAS À ENTIDADE	REVALORIZAÇÕES	REVERSÕES DE PERDAS POR IMPARIDADE	PERDAS POR IMPARIDADE	DEPRECIACIONES DO PERÍODO	DIFERENÇAS CAMBIAIS	DIMINUIÇÕES	
(1)	(2)	(3)	(4)	(5)	(6)	(7)	(8)	(9)	(10)	(11)
Bens de domínio público, patrimônio histórico, artístico e cultural										
Terrenos e recursos naturais										
Edifícios e outras construções										
Infraestruturas										
Patrimônio histórico, artístico e cultural										
Outros										
Bens de domínio público em curso										
Ativos fixos em concessão										
Terrenos e recursos naturais										
Edifícios e outras construções										
Infraestruturas										
Patrimônio histórico, artístico e cultural										
Ativos fixos em concessão em curso										
Outros ativos fixos tangíveis	6.358.280,38	147.079,98					-154.419,14		-8.100,00	6.342.841,22
Terrenos e recursos naturais	1.135.377,37									1.135.377,37
Edifícios e outras construções	5.191.859,74						-145.450,56			5.046.409,18
Equipamento básico	22.293,71	93.526,80					-7.153,05			108.667,46
Equipamento de transporte										
Equipamento administrativo	649,56	4.090,50					-1.651,99			3.088,07
Equipamentos biológicos										
Outros		7.850,00					-163,54			7.686,46
Ativos fixos tangíveis em curso	8.100,00	41.612,68							-8.100,00	41.612,68
TOTAL	6.358.280,38	147.079,98					-154.419,14		-8.100,00	6.342.841,22

LEGENDA: (11) = (2) + (3) + (4) + (5) + (6) + (7) + (8) + (9) + (10)

ATIVOS FIXOS TANGÍVEIS	ADIÇÕES										
	INTERNAS	COMPRA	CESSÃO	TRANSFERÊNCIA OU TROCA	EXPROPRIAÇÃO	DOAÇÃO, HERANÇA, LEGADO OU PERDIDO A FAVOR DO ESTADO	DAÇÃO EM PAGAMENTO	LOCAÇÃO FINANCEIRA	FUSÃO, CISÃO, REESTRUTURAÇÃO	OUTRAS	TOTAL
(1)	(2)	(3)	(4)	(5)	(6)	(7)	(8)	(9)	(10)	(11)	(12)
Bens de domínio público, patrimônio histórico, artístico e cultural											
Terrenos e recursos naturais											
Edifícios e outras construções											
Infraestruturas											
Patrimônio histórico, artístico e cultural											
Outros											
Bens de domínio público em curso											
Ativos fixos em concessão											
Terrenos e recursos naturais											
Edifícios e outras construções											
Infraestruturas											
Patrimônio histórico, artístico e cultural											
Ativos fixos em concessão em curso											
Outros ativos fixos tangíveis		147.079,98									147.079,98
Terrenos e recursos naturais											
Edifícios e outras construções											
Equipamento básico		93.526,80									93.526,80
Equipamento de transporte											
Equipamento administrativo		4.090,50									4.090,50
Equipamentos biológicos											
Outros		7.850,00									7.850,00
Ativos fixos tangíveis em curso		41.612,68									41.612,68
TOTAL		147.079,98									147.079,98

LEGENDA: (12) = (2) + (3) + (4) + (5) + (6) + (7) + (8) + (9) + (10) + (11)

Anexo 14 – Ativos Fixos Intangíveis

ATIVOS INTANGÍVEIS - VARIAÇÃO DAS AMORTIZAÇÕES E PERDAS POR IMPARIDADES ACUMULADAS

SNC-AP

4º TRIMESTRE 2021

ATIVOS INTANGÍVEIS	INÍCIO DO PERÍODO				FINAL DO PERÍODO			
	QUANTIA BRUTA	AMORTIZAÇÕES ACUMULADAS	PERDAS POR IMPARIDADE ACUMULADAS	QUANTIA ESCRITURADA	QUANTIA BRUTA	AMORTIZAÇÕES ACUMULADAS	PERDAS POR IMPARIDADE ACUMULADAS	QUANTIA ESCRITURADA
(1)	(2)	(3)	(4)	(5) = (2) - (3) - (4)	(6)	(7)	(8)	(9) = (6) - (7) - (8)
Ativos intangíveis de domínio público, património histórico, artístico e cultural								
Goodwill								
Projetos de desenvolvimento								
Programas de computador e sistemas de informação	1.395,00	1.395,00			5.275,79	1.475,84		3.799,95
Propriedade industrial e intelectual								
Outros								
Ativos intangíveis em curso								
TOTAL	1.395,00	1.395,00			5.275,79	1.475,84		3.799,95

ATIVOS INTANGÍVEIS - QUANTIA ESCRITURADA E VARIAÇÕES DO PERÍODO

SNC-AP

4º TRIMESTRE 2021

ATIVOS INTANGÍVEIS	QUANTIA ESCRITURADA INICIAL	VARIAÇÕES NO PERÍODO								QUANTIA ESCRITURADA FINAL
		ADIÇÕES	TRANSFERÊNCIAS INTERNAS À ENTIDADE	REVALORIZAÇÕES	REVERSÕES DE PERDAS POR IMPARIDADE	PERDAS POR IMPARIDADE	AMORTIZAÇÕES DO PERÍODO	DIFERENÇAS CAMBIAIS	DIMINUIÇÕES	
(1)	(2)	(3)	(4)	(5)	(6)	(7)	(8)	(9)	(10)	(11)
Ativos intangíveis de domínio público, patrimônio histórico, artístico e cultu										
Goodwill										
Projetos de desenvolvimento										
Programas de computador e sistemas de informação		3.880,79					-80,84			3.799,95
Propriedade industrial e intelectual										
Outros										
Ativos intangíveis em curso										
TOTAL		3.880,79					-80,84			3.799,95

LEGENDA: (11) = (2) + (3) + (4) + (5) + (6) + (7) + (8) + (9) + (10)

ATIVOS INTANGÍVEIS	ADIÇÕES									
	INTERNAS	COMPRA	CESSÃO	TRANSFERÊNCIA OU TROCA	DOAÇÃO, HERANÇA, LEGADO OU PERDIDO A FAVOR DO ESTADO	DAÇÃO EM PAGAMENTO	LOCAÇÃO FINANCEIRA	FUSÃO, CISÃO, REESTRUTURAÇÃO	OUTRAS	TOTAL
(1)	(2)	(3)	(4)	(5)	(6)	(7)	(8)	(9)	(10)	(11)
Ativos intangíveis de domínio público, património histórico, artístico e cultural										
Goodwill										
Projetos de desenvolvimento										
Programas de computador e sistemas de informação		3.880,79								3.880,79
Propriedade industrial e intelectual										
Outros										
Ativos intangíveis em curso										
TOTAL		3.880,79								3.880,79

LEGENDA: (11) = (2) + (3) + (4) + (5) + (6) + (7) + (8) + (9) + (10)

ATIVOS INTANGÍVEIS	DIMINUIÇÕES				
	ALIENAÇÃO A TÍTULO ONEROSO	TRANSFERÊNCIA OU TROCA	FUSÃO, CISÃO, REESTRUTURAÇÃO	OUTRAS	TOTAL
(1)	(2)	(3)	(4)	(5)	(6) = (2) + (3) + (4) + (5)
Ativos intangíveis de domínio público, património histórico, artístico e cultural					
Goodwill					
Projetos de desenvolvimento					
Programas de computador e sistemas de informação					
Propriedade industrial e intelectual					
Outros					
Ativos intangíveis em curso					
TOTAL					

Anexo 15 – Relatório de Atividades 2021

Anexo 16 – Plano de Atividades 2021-2023

Anexo 17 – Informação Complementar



CARAM - CENTRO DE ABATE DA REGIÃO AUTÓNOMA DA MADEIRA, EPERAM

ENCARGOS COM A ADMINISTRAÇÃO	2010	2011	2012	2013	2014	2015	2016	2017	2018	2019	2020	2021
Remuneração base	110,365.40 €	99,826.08 €	95,391.40 €	96,585.84 €	98,276.66 €	82,545.72 €	79,576.31 €	83,447.67 €	77,799.59 €	79,035.41 €	80,176.54 €	75,808.52 €
Complemento de Vencimento	10,618.08 €	9,556.32 €	8,963.41 €	7,539.84 €	7,710.24 €	10,834.35 €	16,151.77 €	16,272.61 €	16,700.24 €	14,072.77 €	12,889.91 €	19,101.48 €
Subsídio de Natal e Férias	22,183.71 €	18,207.97 €	0.00 €	17,588.04 €	16,907.24 €	16,158.36 €	16,423.71 €	16,928.72 €	25,386.34 €	29,096.99 €	25,434.84 €	25,393.20 €
Subsídio de Refeição	2,869.44 €	2,852.36 €	2,869.44 €	2,903.60 €	2,865.17 €	2,779.77 €	2,792.58 €	3,075.01 €	3,296.07 €	3,181.59 €	3,234.06 €	3,286.53 €
Ajudas de custo	1,042.40 €	105.26 €	0.00 €	0.00 €	0.00 €	0.00 €	0.00 €	0.00 €	0.00 €	0.00 €	0.00 €	0.00 €
Representação	23,356.56 €	21,112.44 €	20,935.83 €	21,153.48 €	21,536.72 €	28,437.56 €	40,199.63 €	42,098.73 €	42,767.28 €	42,767.28 €	38,542.14 €	42,767.28 €
Encargos sobre remunerações (Segurança Social e CGA)	27,569.83 €	25,221.22 €	18,384.32 €	31,950.71 €	34,302.33 €	32,769.30 €	36,183.46 €	37,702.59 €	38,630.19 €	39,180.96 €	37,297.81 €	38,729.24 €
Formação profissional	0.00 €	0.00 €	0.00 €	0.00 €	0.00 €	0.00 €	0.00 €	0.00 €	0.00 €	0.00 €	0.00 €	0.00 €
Seguros	4,554.12 €	3,033.21 €	3,452.30 €	2,435.02 €	2,412.76 €	2,699.39 €	3,608.91 €	4,208.38 €	4,463.78 €	5,932.64 €	3,939.50 €	5,182.71 €
Outros	0.00 €	3,692.77 €	0.00 €	0.00 €	0.00 €	0.00 €	2,307.87 €	1,025.72 €	0.00 €	0.00 €	0.00 €	0.00 €
Total	202,559.54 €	183,607.63 €	149,996.70 €	180,156.53 €	184,011.12 €	176,224.44 €	197,244.25 €	204,759.42 €	209,043.49 €	213,267.63 €	201,514.80 €	210,268.96 €